朝鮮日報

十三日夕刊

購讀價 壹部(朝夕刊)金五錢 一個月金壹圓 … 廣告料 五號活字一行金… 指定料五號每行…
發行人 安在鴻 編輯人 白寬洙 印刷人 …
發行所 京城府堅志洞 朝鮮日報社

時評

果然알것업나

×

盈德靑年聯盟에서 지난七日에緊急委員會를열고 盈德朝鮮人投水致死事件과 寧海學生秋夕留事件의 眞相報告를듯는것을 當地警察이突然禁止한後 法律問題는民衆이알必要가업다는 理由를表示하얏다한다 그事件의是非如何와處置如何는 別個問題에돌리어보내고 다만그事件의報告를禁止한 警察의理由가法律問題는民衆이알必要가업다는것에對하야는 多少의疑問이잇는것을말하지안홀수업다

×

『民可使由之 不可使知之』라는말이잇지마는그것은民智가蒙昧하고 統治權의專制가絶頂에일으든녯날의일이오 世運이大闢하고 民度가昂上함을따라 一般法律適用의 民衆化하라는傾向이나날이빨은 法治時代의일은아니다 오늘날이地域에施行되는 그所謂法律이이民衆을對象으로한 法律이라면이民衆으로서 果然알것이업다는것은成說이되지못할것갓다 果然그러하다면 司法大臣以下乃至 朝鮮總督府司法當局이 아무리 口頭禪가튼말이라도 法律의民衆化를놓아한것은무슨精神에서나온것이든가 이것이한갓盈德警察의 失言에그치고말것가트면오히려耳邊에지나는 風馬가티너기고말것이나 現下全朝鮮에써친地方警察의 無理한言動이往往히그와彷彿한것이 잇슴을볼아 그러한言動이그地方警察의沒常識에만그치는것이아니라 그의相對되는 一般民衆의苦痛과憤懣이 갈스록滋甚하야 嗷嗷하는그現象을참아形言할수업는것이만흠으로이러한말을하는것이다 이것의統轄이되는 警察當局으로서이러케無理한强行的酬酢이잇슴을 등한하에도果然 民衆은法律問題를 알必要가업다고 認定乎? 否乎?

×

俚言에죽어도 어쩌하야서죽는것을알고나죽어야한다는말이잇다 오늘날의 民衆으로서그法律의適用을바들바에는法理的이거나 非法理的이거나또强制的이거나 非强制的이거나그法律의問題가어떠하야서이民衆에게 適用되는것이냐 알겟다는말을無理라하면 그法律은法治的法律이아니오 그어느 一個特權의專斷的法律이라 할것이니法理가休明한 이時代 이世界에잇서서 그러한理致가어대잇스랴 다만地方警察의 沒常識한言動을 웃고마는남어지에널리 一般警察界의反省을一促하야 오늘날의朝鮮民衆에게그러케도兒戲視하는語調는함부로쓰지못한다는것이다

北中戰機一刻急轉
三方策動益猛烈
馮氏益益北上
奉軍總攻擊命令
十七日까지渡河를마치고

(上海十一日發) 南京報道에依하면一朝에黃河를건너서 突飛的으로衛輝를占領한後軍隊의益益北上을督勵하는 馮玉祥氏는部下各軍에對하야十七日까지黃河의 渡涉을全部終了하고卽時奉天軍總攻擊에移하라는命令을下하엿다더라

山西軍行動開始
閻錫山氏病快差

(北京十二日發) 太原來電에依하면 馮玉祥軍의黃河以北進出을機會삼어閻錫山氏의病이異常하게도快癒되어 山西軍은行動을開始하얏는데同軍은鄭州會議의協定에基하야馮軍과提携하는듯하더라

膠州總攻擊準備

(上海十二日發) 某所着電에依하면 南軍은膠州附近에서北軍總攻擊을準備中인데 四五日中에는攻擊을開始할터인바이攻擊에對하야 馮玉祥氏는參加하지안코또武漢攻擊에對하야서는參加하지안는다고한다또順德에侵入한 馮氏部下의軍隊는依然北上을繼續中이더라

蔣馮提携極圓滿
武漢政府와도畢竟融合
對露問題는國際的友誼關係뿐

(上海十一日發) 南京으로부터上海에臨한馮玉祥氏의代表李鳴鍾氏를訪問하고馮氏를中心으로한最近時局에關한意見을들은즉李氏는左와如히말하얏더라 馮玉祥氏와蔣介石氏의提携는妥協條件으로보드라도至極히圓滿하고今後에도더욱圓滿할것이다兩者의關係에如何한風說이잇슬지라도모다反對派의宣傳이다馮軍이武漢에進入한것은南京派에禍根이되는共産分子를鎭壓하자는것인데唐生智氏와일즉이諒解가되엿스며蔣介石氏와도共同動作하자는約束이잇고武漢政府와도結局融合되지안흐면中國의大事가狼狽된다는것은馮蔣兩氏의一致한主張이며馮玉祥氏와露西亞의關係는곳中國과露西亞의國際的友誼關係요決코馮氏個人의問題는아닌것으로露西亞가中國에對하야共産主義를希望한다면當然히反對할터인데現在 露西亞는中國에對하야共産主義를强行시킬것으로생각되지안흐나또露西亞는將來에馮玉祥과武漢派를握手시키어馮玉祥氏를擁立하고蔣介石氏를顚覆하라는陰謀가잇다는것은虛說이니此等은決코露西亞의本意가아니다

駐中兵은撤退
英陸相答辯

(倫敦十二日發) 英下院에서勞働黨議員의質問에對하야『와싱톤·에반스』氏는今日駐中英兵의撤退는今後다시行할意는目下의處地로업다고言하엿더라

日司令布告文은
國辱莫甚이라고
漢字新聞이出兵攻擊

(天津十二日發) 山東出兵에反對하는當地의重要한各漢字新聞은益益日本攻擊의火手를擧하게되엇는데陳以焱의失敗는靑島에逼迫한時에某國兵에게砲擊되어飛行機로爆彈을投한外닭에絶大한損害를蒙하엿다는等捏造文을揭하야惡宣傳을한다特히今日의益世報는派遣司令官鄕田少將의布告全文을黑線으로둘러國辱의甚한者이라고憤慨하엿더라

山東出兵抗議
北京政府에서

(北京十二日發) 外交部는日本山東出兵에正式抗議를하엿더라

楊氏北京將向

(奉天十二日發) 歸奉中의楊宇霆氏는諸般事務를마치고十四日北京에赴하기로決하엿더라

巡捕長一名死亡

(奉天十三日發) 昨夜當地彌生町에서馬賊에게邀擊을受한奉天警察署巡捕三名中巡捕長一名은十三日朝드듸어死亡하얏는데犯人은아직逮捕되지못하얏더라

쏘로진夫人
即刻放免

(北京十二日發) 十二日正午쏘로진夫人外三名의露西亞人은北京高等審判廳에서無罪의判決을밧고即刻放免되어露西亞領事館에入하엿더라

山東軍退却中
南軍에게擊退되어

(濟南十二日發) 徐州方面에前進中이던山東軍은十日開頓方面에서南軍別動隊와土匪軍에게挾擊되어退敗한後膠州에總退却中이란情報가잇더라

魯軍消極的戰略
省境一帶만固守키로

(北京十二日發) 山東軍首腦部는濟南에서特別軍事會議를開한結果此際에戰線을徐州外지進行함은隴海線方面으로부터側面을脅威할憂慮가잇슴으로暫時省境을兩守하기로一決한外에前線의徐源泉、許錕의諸氏는十一日開化에서野戰部隊의軍事會議를開하고江蘇省內에入한軍을山東省內로돌이어省境一帶에防備陣地를布하기로되엿더라

中國時局
白川陸相說明

(東京電) 十二日閣議席上에서白川陸相의中國狀況報告要綱은左와如하더라

一、滿洲에서靑島에派遣된日本軍은十一日午後七時運送船二隻만은到着하엿스나一隻은濃霧로到着되지못하엿다

二、靑島濟南間의鐵道는平常에回復되엇다

三、津浦線方面에서北軍은韓莊을奪回하엿스나張作霖은北軍이戰勝에乘하야猛進함을戒飭하는듯하다

四、黃河方面에서北軍은黃河北岸으로부터大部分德州에退却하엿는데그原因은酷暑로病이續出하는外닭이라고한다

五、馮玉祥은彰德外지進出하엿다는說이잇스나아직確實치안타

六、閻錫山의病氣實態說이잇스나萬若事實이라고하면그影響은重大할터이다

三國軍縮會議續報
英新提案承認
米國政府訓令發送

(華盛頓十二日發) 國務卿『케롯』氏와海軍卿『윌바』氏와는長時間會談을하엿는데右의結果米國政府에서全權『깁손』氏에게對하야英吉利의新提案即米國의四十萬噸을受諾하고一方一萬噸及巡洋艦의數를米國에對하야十隻이라고限한英國의新提案을承認하도록訓令을發한것이라더라

建造計劃制限案
非公式會合議論百出

(제네바十二日發) 三國全權의非公式會合은十一日午後十時부터十二日午前二時頃外지建造計劃制限案을中心으로하엿스나議論이百出하야決定되지못하고十二日午前十一時부터다시會合하기로되엇더라

說明內容訓令

(東京電) 十三日에『제네바』會議에서日米英三國全權은各各그處地를說明할터인데日本齋藤全權의說明內容에對하야十二日의外務陸軍兩當局協議를마치는대로訓令을發할터이더라

英의希望
一萬噸級十二隻

(『제네바』十二日發) 傳聞에依하면英의希望은米國의要求하는一萬噸級二十五隻을十二隻으로하고他는全部六吋七千噸以下로함에在한바此에對하야日本도그諒解를求하얏는데重大問題임으로日本側은考慮中이며米國도焦慮中이더라

米全權承諾說

(『제네바』十二日發) 米國全權『깁손』氏는大型巡洋艦十二隻案을受諾하겟다는說이잇스나海軍專門家等은二十五隻을固執中이라더라

軍備擴張案悲觀
政治的으로否定못해

(東京電) 英國이米國의巡洋艦四十萬噸案에同意하엿다고는생각치안흐나政治的으로보면否定할수도업다如何間日本으로서는會議의根本精神인軍備의輕減하고世界平和의確立에準據하야會議를進行하려는것임으로勿論程度도잇스나軍備擴張이될案에는斷然히賛成할수업다그러나三國全權이共히銳意하事에當하고잇슴으로엇더한決定이成立될터이나아직悲觀은안는다

英露關係의內面(一)
帝國共産의兩前衛戰

◇

昨今莫斯科에는明日이라도곳英國과 戰爭이일어날듯한緊張한空氣가漲溢되엇다 뒤듣이어이미通牒的으로일어나는事件이露國에조곰이라도不利할것가트면 모든責任과罪를英國保守黨頑冥派에돌린다 言論과政府當局者의報告를들으면 露國이憤慨하는것도 無理는아닌듯이보인다그런데 露國과英國이라는二個의國이어대外지든지 對峙하지안흐면안된다는 運命에잇는것은아니라고는할수업스나如何間 紛爭그것도當然히일어나는事件이라고思한다 그러면何故로當然이일어나는것이냐의理由에對하야는 明白한것이잇스나外地에는多少獨斷的으로說解를한結論이流布된다고思한다

露西亞는말할것도업시새로히地球上의一廓에 社會主義를建設하려고일어나 그道程에잇는無産階級獨裁의國家이다곳階級鬪爭을基調로서 成立된社會이다 然한데他方英國은階級的仇敵이오 有産階級의國家로그帝國主義의牙城을기어히固守하려는 保守黨의天下이다此階級的仇敵이同一한地球上에存在한以上衝突치안흘수업다 結局兩者中其何者이나崩壞하기外지는쉬지업시鬪爭이繼續하지나아니할가先日『소벳트』陸海軍 人民委員長『워로시로푸』氏는 其報告演說中無産階級의國家와 有産階級의國家가오래도록사이조케共存하기는不可能하다고述하얏다그것으로보아 此를肯定할이아닐가

◇

그런데 有産階級의國家는반드시 英國만이아니다 露西亞를除하고모든强國은此資本主義國家임에不拘하고 何故로英帝國만이 露西亞의矢的이되엇는가 何故로矢的이되지안흐면안되는가此理由는極히簡單하다英國은現代世界의 資本主義國家의典型으로其帝國主義政策을代表한外닭이다即이것이帝國主義의前衛로서仇敵無産階級의前衛인露西亞와어울어지지안흘수업는現時狀態가되엇다

世界革命을使命으로한勞農露國

『소베트』露國의使命은世界革命이다 此使命에對하야勞農露國은世界革命의使命은『코민테른』의使命으로서 勞農政府의使命은아니다 政府로서는『색르조아』國家와도사이가조케지낼使命을가지고잇다고한다 兩者는別個의것이라고하는것은吾等의恒常政府側의諸人에게듯는바이다그러나余의觀測하는바에依하면共産黨員의使命과一致하지안흐면안되겟다 勞農政府가共産黨政府인限에는『소베트』政府와『코민테른』等이別個이라는말은肯定할수가업다 勿論政府로서는他의資本主義國家의間에存在하는以上右와如히分離할必要가잇슬터이다 眞實한共産黨員으로서『소베트』政府와『코민테른』의使命이同一한것이아닌것은共産黨員으로서의變節이라고아니할수업다그러나余는政府의諸人說明에不拘하고『소베트』露國의使命은世界革命에在하다는所以이다 딸아서『소베트』政府의外政策은總히右根本主義에서흘너나오는것이다 內로는爲先階級意識을明確히하야社會主義化政策을實施하지안흐면안된다 然하야政府는此에努力中이다 革命後十年에達하려는今日 相當한成績을어든것은 否定할수업는事實이다 大戰으로極度로疲弊된産業은繼續된反革命反亂 外國의武力干涉을現著히破壞되어 生産力의太半을失하엿든것도이제는 戰前의域에回復되고部門에依하야는戰前을凌駕하려는狀況에外지達하엿다 國內에는反革命派의運動이不絶한다고하더라도이것이確立된共産黨政府는搖動시킬수업다

◆誤解가쉬운露國의內政

一部의論者는語하기를露西亞國民全體로서는勿論勞働者이라고하드라도生活狀況은 帝政時代보다낫지는못하다 아니一般的으로떨어진터이다 帝政時代의支配階級인貴族地主의代로케는共産黨員이그地位를 占하엿다 帝政時代의支配階級이가젓든特權과 橫暴는共産黨員이代好하엿다 가장良할勞働者의狀態가지도勞農政府가된後로는改善되지못하엿다

山東派遣軍
膠鐵沿線配置

(東京電) 陸軍省公表에依하면日本居留民을保護하려고濟南及膠濟鐵道沿線要路에派遣된第三十三旅團의配置는左와如하더라

靑島 一中隊 機關銃一中隊 工兵若干
坊子 步兵一中隊
張店 步兵大隊本部及步兵一中隊 機關銃一小隊
博山 步兵一小隊
淄川 步兵一小隊
濟南 旅團司令部 兩聯隊本部 兩聯隊殘餘全部

滿蒙開發에
意見交換

(東京電) 三土藏相은十二日午後大口黑田兩次官富田理財局長을官邸에招待하고滿洲에在한金融機關의救濟滿蒙開發을爲한投資問題에對하야意見을交換하고民間投資를極力獎勵하려고今後外務省과도具體案을講究하기로되엇더라

『포셋트』에
勞露軍港設置
朝鮮國境을防備코저

(莫斯科電) 露國은『포셋트』에軍港을設하야常備海軍을準備시키며間島方面에至하는直線道路를建設하야朝鮮國境方面에對한武力을發揮하려하는바이를爲하야海軍技師三名은最近『포셋트』로부터豆滿江口에至하는海岸線並水路를實測하고또道路의測量을完了하얏다 그런데海軍의常駐는大槪今年十月頃에야될터이더라

英米의安協에
曙光發見

(제네바十二日發) 英米兩國의妥協은左의諸點으로成立될듯하더라

一、英米兩國은千九百三十四年의終末에各巡洋艦四十萬噸을有할事

一、巡洋艦의隻數協定은一萬級에限한其數는英米各十五隻日本九隻으로할事

一、其結果米國은現在建造中인二隻을合하야今後合計十三隻을建造할事

一、英吉利는現在의建造計劃을實行함에止할事

明年豫算編成難
◇……歲入의大減少로

(東京電) 十二日의閣議에서明年度豫算編成에關하야三土藏相으로부터 明年度歲入豫算은財界不況인데 마츰所得稅를 爲始하야諸稅에非常한減少를보게되엇다 一方前內閣에서計劃된事業中各省에서連期에明年度에反對하는것도잇는外닭에明年度財源은極히微弱함으로各省에서도新規事業에對하야될수잇는대로節約을하여달라고 述하엿는데明年度豫算編成의基礎가될歲入의狀況을推하면新規要求財源이라고認定되는것은

一、國庫剩餘金
一、明年度自然增收
一、旣定經費整理節約
一、公債金

等으로國庫剩餘金에關하야는昭和元年度에約一億圓을生할希望이잇스나그中結局新規要求財源에充當할수잇는金額은자못小額에不過한다또明年度自然增收는財界不況의 影響을바더 所得稅營業收益稅減少로例年과가티多額을豫算할수는업고또만허도三千萬圓을計上하기가不可能하지나안흘가觀測한다既定經費의節減에對하야는前後二回이나整理한뒤임으로볼만한整理의餘地가업고또此와同時에地租移讓의財源도考慮치안흐면안되겟슴으로明年度豫算은매우編成難이라고觀하더라

川崎工場
遂閉鎖

(東京電) 川崎造船은政府의救濟에運轉資金이窮乏하게되어 승으로爲先造船工場을閉鎖하기로決하고建造中의巡洋艦潛水艦은國防上海軍에서工事를繼續하기로되어이經費를昭和二年度追加豫算으로次期議會에要求하기로되엇더라

人口食糧調查
第一回委員會

(東京電) 人口食糧調查會第一回委員會는二十日午前十時부터首相官邸에서開한다더라

日本國債五十億

(東京電) 大藏省調查=六月末國債現在高는五十一億一千六十六萬八千圓으로前月末에比較하야七千百四十二萬七千七百二十五圓의減少이라더라

豫算案編成遲延

總督府明年度豫算案은目下各局部에서審議中인바提出期間인本月十日外지는아직同課에提出하게되지못하얏슴으로全部의提出外지는七月二十日頃이될模樣이다이가티遲延된것은內閣更迭後新政府의豫算編成方針의決定이커진것과齋藤總督이不在로새로히宇垣總督代理가渡鮮하게되는外닭에總督府의恒例인各會議도多少式遲延되어豫算編成도漸次느저지게되엇더라

人事消息

▲淺利警務局長 十三日午後八時釜山發歸任

八面鋒

○三國軍備는、英國의希望을米國이承續한다고、日本이不承諾하면어쩌되나

○閻錫山氏는、馮軍이黃河를건넛다는말을듯고、病氣가곳快差했다고、깃븐바람에벌떡일어낫군

○그反面에잇서서、閻氏의病快說을들은張作霖은、어쩌하엿슬가아마벌떡잡바첫스렷다。

○田中內閣은、明年度豫算編成에頭痛이나는模樣、積極的財政策은어대갓나

○盟休…盟休…또盟休…今年은全朝鮮中等學校의盟休年이라고하자、어쨋든지不祥事…

本人의圓形實印을七月十一日에紛失故로方形印을更刻使用하오니僉位는照亮함
始興郡果川面官舍里 朴鍾來白

祝朝鮮日報牙山支局發展

溫陽水利組合 組合長 李聖雨
道高面長 權仁采
道評議員 李奎軾
郡屬 趙雲成
郡守 趙漢昺
仁州面協議員 吳宗煥
仙掌金融組合 理事 金容燮
溫陽面邑內里 李德永
仙掌面大興里 實業家 張在翼
溫陽水利組合 理事 澤田宗三郎
溫陽溫泉 無名氏
溫陽溫泉驛前 雜貨商 朴在植
溫泉醫院 醫師 李基喆
鹽峙面山陽里 姜萊
靈仁面白石浦里 金顯相
溫陽面鼓山里 實業家 金鍾完
溫陽溫泉驛前 慶成旅館 崔昌錄

倣新夏期講習會員募集

講習科目 『高普一、二、學年補缺試驗準備』
出願手續 七月十六日外지 食費三圓添付하야提出할것
期間 八月一個月間
特待 講習成績良好한者는倣新學校에無試驗入學許可

雨期에 天一靈神丸

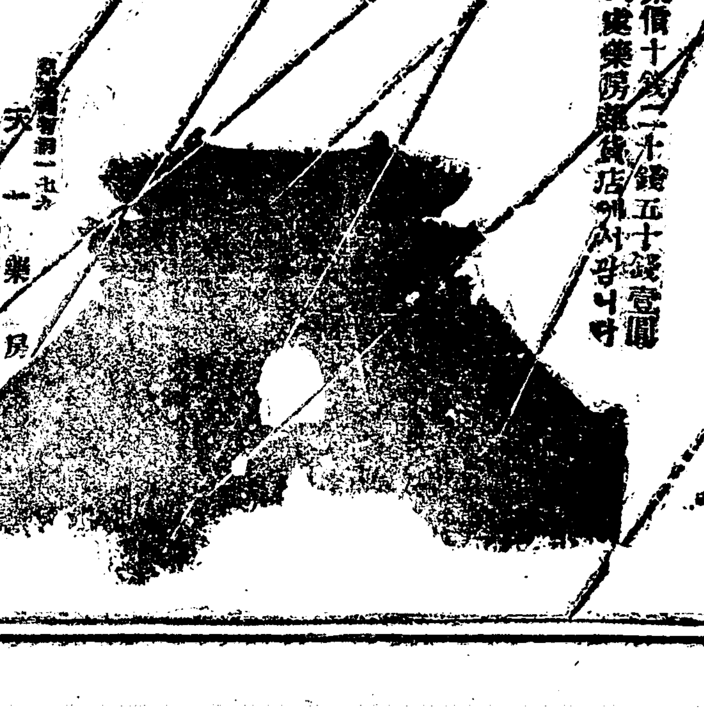

여름에消化不良가질적에 特히天一靈神丸을 잡수시지요
家庭에는常用藥을쓰십시오
定價十錢二十錢五十錢壹圓 到處藥房賣藥店에서팝니다
天一藥房 電話光七五九番

最히進步된!
梅毒完全療法
在來藥과特異한點을보라
內服用六〇六號의偉力

輓近醫學界에서長足進步에伴하야一般의사람에게도만이衛生思想의普及發達이促進됨을따라 만은傳染性疾患은漸次減退되야지는現象을보게되는 喜하는次第이로다。그러한데다만한가지저ㅡ두려워할또미워할가튼것은依然히其猛威를逞하며 此의毒舌은漸漸社會交通이頻繁케됨을따라、益益平和的으로吾人人類의各階級을侵害滅盡하라는狀態에잇슴은진실노寒慘과恐惶이極度에至하얏다안이치못할지로다。元來花柳病의傳染은참으로社會裏面의暗中에서胚胎함으로可惜할前途가有爲의靑年男女를侵害할뿐不是라甚至於可憐한初生兒에게外지傳及되야或은夭折虛弱又는失明等의禍를밧는事를往往吾人이目擊하는바이로다。그러함으로當局은此를豫防함이一日이라도汎然에附할者가안이라하야年年히마다專門家를集合하야、多額의資金을投하야豫防의方法을講究하는中이라 一面으로는個人에就하야볼지라도其感染된것을알면서도、病氣本體에非常한苦痛을感하기以前에는何如間秘密에附하야억지로初期의治療임時를見失하고終當은慢性에이르러비로소醫師이니藥劑이니騷動을始作하는지라。今日一般의狀態가모도다그러치안흔가하노라、그러하나適히醫師의診斷治療를한다할지라도各專門醫師의居住하는都會일것가트면오히려差支가업지만。普通醫師다도不居하는地方이며는萬一治療할生覺은잇슬지라도實行은가장되기가어려운故로恒常此는吾人의遺憾일뿐만안이요、公衆衛生上으로볼지라도一大問題이로다

斯界의大家인米國醫學博士敎授津林傑先生及醫學博士羽柴田鴻三郎先生은甚히此를慨歎하야무엇으로던지適當히自宅治療法을發見할가하야永年苦心硏究한結果처음으로아직外지업던藥劑를發明한지라그리하야此를一般患者에게實驗한즉百發百中이라는만치其效果가자못奇妙함으로此를從來의藥効에比較치못할偉力을어든지라此處에서널이世間의病을救濟코자發賣하는次第이로다

(藥價) 一號輕症用金五圓 二號重症用金十圓 三號頑固用金貳拾圓 試用分金貳圓 이다嚴重한木箱에너허서密送함 送金은振替又爲替代金引換小包로도取扱함
세ー빈(세빈)은一號二號三號三種이有한데藥力은次次强함

大日本總發賣元
柴崎仁壽堂大藥房
朝鮮支部 京城府黃金町一丁目大通 振替京城一四二五八 電話本局一六六〇
東京本店 東京市本鄕區眞砂町九
大阪支店 大阪市東區本町一丁目電車通
滿洲支店 大連市若狹町大通
附屬醫院 本支店에附屬醫院의設備가有하니何人이든지診察治療를하오니患者는來店하시오

◇……물불은호수에 어리운 련향(蓮香)……◇

압으로비가더오면 三南은水災를難免
부산디방은칠석이상의강우가잇섯고 긔온도례년보다는이도이상이놉흐다
怪常한氣壓配置

칠월일일이래긔압배치(氣壓配置)는일종매우긔(梅雨期)의형식으로되어즉고긔압(高氣壓)의주부(主部)는 소립원도(小笠原島)부근 해상에근거를 두어양자강(揚子江)부근에 연발 하며저긔압(低氣壓)은례년보다 조금식북쪽을 향하야 조선남부(南部)를통과하기때문에남조선으로부터구주(九州)본주(本州)서누를 향하야윤택한 우량(雨量)이 잇는바 더욱순말(旬末)에는 장강(長江)일대로부터황해(黃海) 방면으로 나와 북상(北上)한우세(優勢)한저긔압(低氣壓)으로말미암아전조선각디에다량(多量)의강우(降雨)가잇슬터인데만약 경남디방에는 이이상더계속하면홍수(洪水)로참화를면치못할것이바 더욱이조선근해에는심한농무(濃霧)가발생하야선박(船舶)의 항행(航行)에 위협을밧는다는데 이와가튼 불량한온도가계속됨에도불구하고평균온도(溫度)가평년에비하야약일도(一度)내지 이도(二度)가량놉흐며우량(雨量)은강릉(江陵)방면에 다소빈약한편이오 그외에는평년 우량에비하야 별로심한곳은업스나二중부산(釜山)과가튼곳에는칠석삼두가량의우량이잇다는데 금월중우량과긔온은왼에와갓다더라

	雨量	平年比較	平均氣溫	平年比較
濟州	一三三	一九四	二四、四	一、六
木浦	九二	一三	二三、四	一、〇
釜山	三五五	四二一	二三、五	〇、九
全州	一八九	四九	二四、七	一、三
大邱	七八	二一	二四、〇	〇、五
仁川	一〇〇	二六	二三、九	一、五
京城	九五	三	二四、八	一、一
江陵	一三	九二	二四、一	一、六
平壤	一二七	七三	二三、八	〇、五
元山	一〇七	一六	二三、八	二、〇
龍岩浦	五五	三	二三、九	〇、四
城津	三三	九二	一九、四	一、一
中江津	四四	一	二三、一	一、一

沿江一帶住民 長霖으로가슴조려
그러나아직은안심할수잇다 漢江增水不過六尺

련일부실부실나리는비는십삼일오전열시에이르러더욱쏘다지기시작하야 금시에 무슨변이날듯하야 재작년수해에 누구보다참화를당한 룡산(龍山)과한강(龍山)연안의 주민들은불안을늣기어 밤잠을자지못하던중 십삼일아츰에 됴사한바에 의하면별로히증수함이 업고 약륙척가량증수된 모양이라는바 지금상태로는 한강상류에호우가 계속되지만아니하면별로념려되지는안흘터이라더라

洪水로溺死한屍體 牧島近海에漂着
이번홍수로죽은시톄발견

지난십일 오전열한시경에 부산부목도(釜山府牧島)동남단방파제청등대(防波堤靑燈臺)부근바다에 로동자시톄하나가 떠나려오는것을 그근처를지나든 어선의어부가 발견하얏다는데 부산수상서(釜山水上署)에서는곳현장을 립검한결과 부내곡뎡이뎡목(府內谷町)삼십칠번디에사는 로긔박(盧基泊)(三五)으로 판명되엇다는바 죽은원인은 지난구일밤 큰비로인하야 자긔집의침수되는것을 방비하다가 그압헤잇는 하천(河川)에싸저 참혹히죽은시톄가떠나려온것이라더라

元山敎會軋轢

원산(元山)에잇는 장로교회(長老敎會)의목사(牧師)인 장홍길(張弘吉)은 동회인 광석동례배당(廣石洞禮拜堂)의 차준승、김영제(車俊繩、金永濟)두목사를 무수한욕설과 교인(敎人)으로행치못할 구타까지 하엿다하야 권긔두목사로부터 함남시찰회(咸南視察會)에 고소(告訴)를데기 하엿다함은 이미본보에 보도되엇거니와 동시찰회에서는 고소장에의하야 권긔장홍길목사와 리현린집사(李鉉麟執事)를정무(停務) 시키엇다는데 이싸홈이도화선이되어 두례배당의문데는 점차로 확대될뜻하다하며 피해자두목사는 아직도그벌이 미약하다하야 시찰회에 질문하는동시 고소장은동회를경유하야 장로회(長老會)로 보내리라더라(원산)

結局學生屈服으로 普成高普盟休解決
제명당한학생중에도 선동자외에는복교?

문데의교장 최명환(崔鳴煥)씨를 배척하노라고맹휴중이든 보성고등보통학교(普成高普)사건은 데사학년의 등교긔한인십일일 오후두시까지에 전부가등교할것을 신청하얏슴으로 사학년은 완전히 락착되엇다하며 데이데삼학년생도약이백칠십명도그긔한에신청치아니하야 퇴학처분을당한 일백이십명은 그중에학교당국자가 선동자라고 지목하는학생을 졋외하고는 복교시킬것을 협의중이라는바 이로써해결이된모양이라더라

賭博軍으로 留置場滿員
경북상주에

경북상주(尙州)에서는 요사이 윷노리 노름(擲柶賭博)이 성행하야 엇던곳을물론하고 모히는곳마다 윷노름인데 일반에서는 비가오지아니하야 모를못내다 고걱정을하는때에 사원한곳만 차저다니며 아름답지못한짓을만히함으로 일반은 비난이만튼바 이를탐지한 당디경찰서에서는 지난십일부터 검거에착수하야 삼십여명을인치하야 방금취됴하는중이라하며 검거하는것을보고 도망한자도 만타는데 벌서 약사십명의 검거자를내어상주경찰서류치장은 거의 만원이되엇다더라(상주)

火藥盜賊
원산서검거

신흥군동상면 광대리(新興郡東上面廣大里) 에서 어름상하는림중길(林瑨吉)(二四)과광산항부

蓬萊橋下

誣告햇다고

장의처리모(李某)와 조성빈(趙聖彬)을 상대로 하엿다고 권긔소장외커가 상원주재소에신고를하야동주재소에 ……

吉州에出現한○○團 密偵殺害事件顚末
칠년전원수를갑는다고큰소리로선언하고 밀뎡의집을두세번차저그집에불싸지노하
八郡警察聯合活動

파죽지세(破竹之勢)로중국남부를석권(席捲)하든 국민 혁명군이 제남(濟南)에 갓가히미처만주왕장작림의 형세가위란(危?)를타서해외에 잇는 조선××단이 활동함과 가티길주에도 지난오월에 ○○단원이 나타나부호에게 군자금을청구하는동시에 밀뎡(密偵)을한바로 이제탐문한바를 대략보도하면 다음과갓다 지난오월밤이엇다 읍을써나기 십리인장백면도화동(長白面桃花洞)부호최성모(崔聖模)의집에무긔가진건긔○○단원이출현하야주인되는최성모를 차즌바 그는마츰밧게나간새임으로그의아들만잇섯는데 주인의불러오기를요구하고군자금으로 이천원을청구 하엿스나 때가때이라 하찰인관계상동촌에 그만한 거액의돈이업섯슴으로

뜻한바

역시 그압촌에잇는 리면순(李冕淳)을 차자가서 차자온뜻을 말한후에 역시이천원의 군자금을요구하엿스나뜻한바를 이루지못하게되엇다 그들은 그길로올라가든길에 칠일밤에 장백면림동 림호련(長白面林洞林湖蓮)을 차젓는데 그집은주재소를 상거하기 삼십리의 디뎜으로서 그들이그집을 찾게된것은 림호련이가 밀뎡임으로 먼저이런어용○○(御用○○)배부터 탕진해 버리어야하겟다고 그리하엿다한다 밤이깁헛슴으로 그들이 림호련을 차즐때는 그집식구들이다깁흔잠이들엇슬때인데 밧게서주인찻는 소리에 데일먼저깬것은 림호련의 애첩이며 그다음으로깬것이 그의정실안해라는데 안해는 벌서

칠년전

에놀낸경험이잇는지라 그들을보고 발서그자리가 안전한자리아님을늣기고 급한속에서도계교부터 생각하야 주인을붇드매 어데돈바들어나아가아직 돌아오지안엇다말하얏는데 사실림호련은 집에업섯다 그러자그들은 왈에목에서자는 그집머슴을일으키며 그의아들은 어데잇느냐물어보든중 이때에 림호련의안해는 발서눈치를차리고 그의아들이잇슴에불구하고칠년전난리에 집을나간게 아직아니돌아왓다고 얼녀대엇다 그리하야아들은 간신간신히 목숨을건젓는데 그들은 뎜방(店房)을나가조사해본후 문부를집어내다가

불에살

으그집에불을 노흐며 『엇지하야 너의들편안한자리에 안처두라 우리동무가 무참한피를흘린것을생각하면 이가갈린다 이것은 칠년전일의 갑흠이다』하고 몃방의총을허공을향하야 란사하엿다한다 이때것집에서 자든 로인 권택신(千澤新)은 달려나와『엇던사람들이 남의집에불을다렷느냐』야단법석을치며 소화(消火)해노흐라하다가 그만 류탄(流彈)에 마저 발목치를 상하엿다한다 이때 단장인듯십흔 사십쯤되는 사람이부하를책망하며『우리는 량민의피한방울이라도 흘림이 업도록해야겟는데 군들의한 행동은이길을어긔게하엿다』 한후약(藥)도발러주고 그의집에서 밥까지어먹은후 떠낫다가 얼마아니되어다시돌아와 나무뿌리 가터생긴약을 또주고 갓다한다

七彈을命中
짓구지남의집에지쪼차가 긔어코밀뎡을사살햇다고 (不意被殺한林湖蓮)

그후 그들은 올라가면서곳곳이 림호련의 오고아니옴을 물어결국장문안림상업(林相業)의집까지차저가서림호련이가잇느냐고밧게서물으매 그는간밤에 누구와다툰일이잇든바 그가 다시차저온줄로만알고 주제넘게도 목숨을재촉하노라고『웅여긔잇다』하고 선뜻문을 열고보매○○단원임으로『나는림호련이가 아닙니다』하고쥐구멍을찻게되엇던모양이다 그리자○○단원 들은『이놈아 네칠년전 녯일이 생각나느냐』하고 여러사람이한방식 발사하야결국칠탄(七彈)을마즌바 심장이씌어지고머리도깨저죽어버렷다한다 그런데권긔오명은 그집에서밥을지어먹고림호련의

아들을

마저죽이지못 한것을멋번이나위웃첫다한다 그리고그들은주인에게 이러이리한일을 주재소에가서알리라하며자긔네가간후에 말하지안코잇다가 당국의됴사를밧든지하면미안한일이니 곳가알리라하고 유유히 태연자약하게도 가바렷다는데 이를안길주경찰에서는 서원이 총출동하야수색에 착수하엿는바

이뿐만

아니라멀리북으로는라남어대진명천(羅南漁大津明川)남으로 성진단천(城津端川)갑산으로부터산혜산진(茂山惠山鎭)의 경찰서원이 출동하야 물샐틈도업게 텰통가튼 경계망을늘이고 낫이면산중을 뒤지고 밤이면민가에내려일일이됴사한다는바아즉까지그들의 그림자는 경찰의눈에비첩이업섯다하 함경북도경찰부에서는 고등과장도 출장하야 이들지휘한다는데 길주경찰서장의말은 그들은 경계망에잇는듯하니미구에잡을수잇다고한다더라(길주)

이라는바 지금까지 자백한피해 …… 만아니라 약사백원가량으로 그외 ……

金剛山과洗浦에 銷夏의天幕市
텬막이백여개를구입하야 鐵道局에서設計中

텰도국에서는 항상 일반민중으로하야금텰도려행객을증가시키고저 여러가지방법을 연구하야선면하여오든중 이번에는 일반의소하법(銷夏法)에대한연구를거듭한결과 려객계(旅客係)에서는 조선의디세(地勢)를 보아서 림간(林間)과 산중에서텬막생활(天幕生活)을하는것이 가장덕당한것으로인뎡하야최근십오륙개의텬막을 구입하야 시험하엿는바 그성적이 예상이상에달함으로 명년도에는 삼만여원을투입하야 텬막이백개를 준비하야 금강산(金剛山)과 세포(洗浦)등디에서 림간을겸하야일반의소하를 도으리라는데 권긔이백개의텬막에는이만명가량을수용하리라더라

佛、中、日警聯合으로 上海共産機關搜査
조선인네사람을검거하야일본령사에인도 몰수한문서는불국관헌이번역하는중이다
朝鮮聯絡한書類押收

지난칠월 이십칠일상오 세시경에 상해법조계공부국 순경과중국순경(上海法租界工部局巡警及中國巡警)다수가 련합하야텬문대로이백일팔호(天文臺路二一八號)를 텬롱가티포위하고그집전루(前樓)에서자고잇는조선청년김도현(金道鉉) 오긔성(吳基成) 리현상(李賢相)등을톄포하는동시에 다수한 서류를압수하야 공부국경찰서에서 이를밤을새우고 이십구일상오 열시에상해일본령사관으로인도하엿스며 또그날인 이십구일오후한시에이르러 권긔세사람이 잡히든자리에서 김용석(金用錫)이라는청년을 톄포하는동시에 역시중요한서류까지 압수하야 칠월일일상오구시에 일본령사관으로넘기엇는데 이외가티 네사람이나잡혀간 경로를 자세히알어보면 원래 이텬문대로이백일팔호(天文臺路二一八號前樓)는조선인모씨가세를내어가지고달포동안지내다가 월전에 다른디방으로 떠나갈즈음에 권긔오긔성이가 계속하야 들어잇든중 인데김도현은 다른집에 잇다가그방으로옴겨온지 겨우 이틀만이오 리현상은 그날놀러왓다가 자든터로 뜻밧게 포위수색을당하자다수한 공산주의 서적이발견되어세사람이 잡히엇스며 김용석의 잡힌것으로 말하면권긔세사람이 잡혀갈때에 중법순경(中法巡警)은 그방을 봉쇄하고 그집주인에게 다른사람의출입을못하도록단속하여두엇든 데 데삼일되는 이십구일에중국국민당상해당부훈련소(中國國民黨上海黨務訓練所)이든오긔성의부인이 비로소 그소식을듯고 돌아와서 그집주인에게 교섭하야봉쇄한방문을열고들어갓든바 김용석은 이때를 다 타서들어가서 가방한개를 들고나오다가집주인이말성을부리어결국잡히게된것이며 그가방속에는 조선내디와 만주방면에까지 관계되는비밀문서가 가득 하다는데 이문서는아직불란서공부국에서 밤을새워가며번역하는중이오번역이맛나는대로그원본은일본령사관으로보낼터이라더라(상해)

『漁網之設에 鴻則罹之!』
중국인공산당잡으라든중 상관업는조선인이걸리어
朝鮮人은橫厄

그런데 이집을수색하게된 동긔는 본래조선사람을 잡으려든것이 아니오 중국사람을잡으려든것이라는데 그내용을 들어보면 근래상해에서는중국공산당활사건이그치지안코 계속되는 중인데 상해가정부에서중국공산당원모(某)가권긔텬문대로이백일팔호에 잠복하엿다는말을듯고 급히 불국공부국에 교섭하야중국헌병과 불국순경이 합동하여가지고집중신리와가티 새벽에달려들어본즉 중국사람은 한명도업섯든데 실상우리사람은 그방에엇던사람이 잇섯든지 전연하아지못하엿섯고 이사변이 난뒤에그집주인의말을들으면수월전에 엇던중국인이잇다가 어데로인지떠나갓다더라(상해)

억울히매마진老僧 憤慨하야飮毒涅槃
자살한것을병사로진단
【東門署關係者를取調】

동대문외숭인면뎡릉리(東大門外崇仁面貞陵里)봉국사(奉國寺)승려(僧侶)정윤석(鄭允錫)(五二)은지난팔일오후여섯시경에동리김성녀(金姓女)(?)란 녀자와팔씨름을하며작란을하던중 권긔김성녀가 몹시마저압흔김에 소리를몹시질른것이 이부근사람들에게는남녀가서로모히어 소리를 질르고야단하는것이 다하야 마려강간(强姦)하려는 것이라고 달려가 다짜곳자로 권긔정윤석을무수란타한바권긔정윤석은 몹시어더마진것은 하엿든 세상 사람들에게오해밧는것을 비관하고지난칠일에 쥐잡는약을먹고 자살(自殺)을도모한것을소속봉국사 (奉國寺)에서 병사(病死)로 진단서(診斷書)를내어 화장(火葬)하엿든것을소관동대문서(東大門署)에서탐지하고 돈암리(敦岩里)주재소에의뢰하야목하관계자수명을엄중취됴중이라더라

組合建築費로 理髮職工相爭
고주와고용인이

십이일 오후열한시에 종로리발조합사무소(鍾路理髮組合事務所)에서는조합장 림종관(林鍾寬)이가 언쟁을하야 일시는한참 구경거리가되엇섯는바 그내용을들으면 천번리발조합 림시총회에서 고입계(雇入屆)를 데출할때에 됴사비(調查費)로 오십전식을 징수키로하얏는데 이것을낫고 일반직공들이 교섭위원을내어 그리유를 조합장에게물은즉 그것은 더축하얏다가 조합회관을 건축한다함으로 그것은너의회관짓는데 우리에게서와 돈을징수하느냐하야피차에 언쟁이일어난것이라고

江界에暴風雨

강계(江界)근방에는지난사일부터 나리는 폭풍우가일어나농작물과가옥에불소한손해가잇섯다더라(강계)

종명자

▲사람이란누구든지 자긔의 직책을 다해야지 그러치 못하면 사람으로 사람의구실을못하는것이엇다▲그런데 더구나권뎡이만리가튼남의집귀한자녀를 마타 교육한다는사람으로서는 아못조록 헐것만큼이라도 그직책을 다하지못하게나하야서는안될것이니▲우리보다조금더왜인나라에서는자긔의직책을다하지못하면책임감을늣겨가지고심지어자살까지도하는사람이잇는것이야▲그러나한번잘못하야 책임감을 늣기게될디경이면 그만한결심으로 더잘하기에 힘씀것이지 자살까지는찬성할수업는일이나▲조선에서는 그만큼 사람다운사람이 적은것이무엇보다도개탄할일이야▲어느학교에서는 교장이 학생에게 배척을밧다가 결국익인것을 매우조와서한다고▲그것을조와할것이아니라 남의자식을 그만큼잘못가르친책임감을좀늣기고문데가해결되엇스니용퇴(勇退)하는것이엇덜는지……

果樹植木農作物의 害虫驅除劑 イマヅ殺蟲劑

술갑二圓에殺人
술갑으로싸우다가살인하여 ◇加害者는逃走

선천군태산면비장개(宣川郡台山面濱庄浦)에서는 술갑이원에 목숨을일흔 사실이잇다는데 이제그내용을듯건대 태산면길성동(台山面吉星洞)에서음식뎜영업을하는 김귀환(金龜煥)(三三)이란사람이 한동리에사는 리순근(李順根)(三二)이란사람에게술갑이원바들것이잇든바지난십일오후일곱시쯤하야부근최모(崔某)의집에서권긔리씨를만나술갑이원을당장내어노흐라고함으로권긔리씨는지금현금이업스니후일에내자고하매김귀환은청동화로(靑銅火爐)를들어리씨의머리를처서쓸어젓든순근은 자긔안해가 그이튼날아츰에 미음을쑤어 가지고간즉 발서 다시돌아 오지못 할황천객이되고말엇다는데 이소식을들은 선천경찰서에서 강(姜)경부와홍(洪)공의가 십이일에 피해자를 해부키위하야 출장하엿다 하며 가해자는 발서 도망하여버렷다더라(선천)

停車시키고 科料五圓물어
평남대동군에서

평남대동군림원면 긔림리(平南大同郡林原面箕林里)박근성(朴根成)(三二)이라는자는경의선(京義線)서포역(西浦驛) 근처에서텰도궤도(軌道)우에 누워서 잠을자다가 긔관수에게 발견되어진행하는 급행렬차를 삼분간이나정거케한 리유로 과료오원의처분을 바덧다더라(평양)

日東제비표레코-드 名曲新譜發賣

名曲을多數網羅한 第六回發賣新譜

NITTO RECORD

B	一二八	三國誌(조조군사 서름가)	上下 金綠珠
B	一二九	(육자백이 / 자진육자백이)	上下 金綠珠
B	一三〇	(鴨綠江節 / 磯節、安來節)	上下 鄭銀姬
B	一三一	(맹꽁이가 / 기생졈게가)	禹榮植
B	一三二	伽倻琴(당악)	上下 沈相健
B	一三三	伽倻琴並唱(명기명창 / 사랑가)	上下 沈相健
B	一三四	興甫傳(제비도라오는데 / 제비흥보집당도)	上下 金昌煥
B	一三五	엿사거리	上 金綠珠 下 朴綠珠
B	一三六	沈淸傳(심봉사심청부르러가는데)	上下 宋萬甲
B	一三七	農夫歌	上下 宋萬甲
B	一三八	春香歌(사랑가)	上下 宋萬甲
B	一三九	장대장타령	上下 朴春載
B	一四〇	劇藝籍(카르멘)	上 李月華 下 安鍾和
B	一四一	映畵說明(愛國의喇叭)	上下 金永煥
B	一四二	(방아타령 / 양산도)	上下 池龍九
B	一四三	演說(朝鮮靑年의게)	上下 李商在
B	一四四	關山戎馬	上下 崔蟾紅
B	一四五	詩調(女唱질음 / 男唱질음)	上下 朴月庭
B	一四六	(시들은방초 / 長恨夢歌)	上下 都月色

京城府塔洞公園正門前
日東제비표레코-드 朝鮮總代理店
朝鮮蓄音器商會
電話光六九六番 振替京城五〇〇五九番

⊙日東타임쓰는請求하시는대로送呈하겟슴니다。
⊙全朝鮮各地에特約販賣店을募集하오니希望하시는人士는照會심을望함니다。

松都白菜種子

◎白菜 小一斗四圓 一升四十錢
◎菁根 小一斗七圓 一升七十錢
◎見本品二種二合送料並三十錢(先金要)
○注文時三割以上要先金함 十斗以上注文時는割引이有함
開城郡松都面京町五一五番地
金奎禧商店 榮農部

漢語講習學員募集

一、入學志願期日=今七月十八日까지
一、開學日字=同七月廿日부터
一、應募資格=男女不問、年齡不問
一、卒業期間=六個月間
一、特典=中國留學、實業其他紹介
一、講師=朝鮮人中國人 詳細來問
京城府西大門町一丁目一三三 (北京益世報朝鮮支社內)

七月十三日封切

狂奔特急列車 全八卷
◆유社쭈엘超特作映畵 言語超絶空前의死線突破 痛絶快絶한喜活劇週間 活劇製作界의巨星 에드와드 차드윅氏全努力傾注의名作品 쫘크도아데이氏 푸란시에 께헤쥐鐵香 오푸라이 연氏主演 言語超絶空前의死線突破 熱血大로만스 到處마다 白熱的 大喝采를밧든쭈엘名作品

라리將軍珍戰記 全七卷
◆에데유케 介超特作映畵 라리시온主演監督作品 映笑爆笑珍妙無類의大喜劇 痛快淋漓天地粉碎的大戰爭映畵 ◆유社提供셀즈닉特作映畵

榮光의날 全六卷
에레이함머스타인主演 刻苦精進만이藝術家로서名聲을엇음에必要한道程이라할가?女性으로서는家庭의幸福을犧牲하지아느면아니될것인가?稀有의

大社會劇
◆유社特作大衆連續活劇
第三回 라듸오探偵 全四卷 五六篇
場面은더욱더욱白熱化

特別豫告
斷髮그리와 全八卷
키튼西部의致富 全八卷
조선영화 洛陽의길 全八篇
鼠의捕虜 全八卷
鞍上의快傑 全八卷
라는戰線 全十卷
曲藝團(바리에테) 全十一卷
無情 全十二卷
우리들의바다 全十卷
恐怖의一夜 全十一卷
스테라따라스 全十一卷
眞紅의文字 全十卷
三人의女性 全十卷
天性의秘史 全九卷
女性春秋 全八卷
胡蝶春秋 全八卷
홈 ... 全十一卷
로모라 全十二卷

유社 폭스社 封切館
團成社 電話光九五九番

特效 梅毒

定價 特製二十日分一劑金三圓 十日分一劑金二圓五十錢
本劑는男女梅毒全期에靈藥으로多年累試驗하온바 一、二、三期梅毒에外六〇六號注射도無效한時와時外에와葉劑金石劑도無效한時와十年以上된年久한梅毒、外普通藥으로完治치못한時와其他梅毒等에第一有效하며口甘中毒이無하야秘密治療에適當하며服用日을撲滅하며永永祛하되여更不再發하는偉大한効力이有하고梅菌은先服諸氏가公認하는바요本

淋疾靈效丸

一八日分 金二圓
本劑는男女淋疾에靈藥으로膀胱炎、淋疾、尿道炎、沙淋、血淋、冷淋、急性淋、慢性淋等에特히神効하야服用日에…大하야完全根治됨에神効이오
(但地方에는代金引換郵便으로)
京城鍾路二丁目鍾路里門越便
本舖 天恩堂大藥房
電話光化門一七三九番 一八七一番 振替京城二一七九番

여름나날이번식하는 파리를박멸하자

불결한데에발생하는것이니 청결케하는것이근본박멸책

파리는 녀름한철에 가장만히 번성하야 사람을해롭게 하는것 중의 하나이올시다 파리가무서운전염병과 기타 병원데(病源體)의

매개자 (媒介者)인것은이제새삼스러히 여긔말하지 아니하여도일반이다아는것임으로구구히더설명을하고저 아니합니다 여러가지전염병이 류행하기 쉬운이때에도회사람들처럼집단생활(集團生活)을하는이는특별히그예방과구제(豫防、驅除)에주의하지아니하면안되겟습니다파리는일년중에 오월부터 칠월까지와 구월경이 대단만히 번식하는시긔라합니다 토디와 장소를딸아 그종류가 다소다릅니다 그종류의원홍은 일일히 말하지아니하거니와 집안에잇는 파리와두엄에서사는파리와

음식뎜이나생선가가에잇는파리가 각각다른것이올시다 원래 파리는 칭결한곳에는나는것이 아니오 불결한곳에 서식(棲息)하는것일뿐더러 변소와 두엄뎜이쓰러기통가튼데는 알을 슬기쉬웁고 또한 파리의거처하는곳으로매우 뎍당하게 되엇습니다그러나파리가 아모리 그런곳을조화한다할지라도 그늘진곳이나 어둠컴컴한곳은 실혀하고 해빗이밝게빗치는곳을 조화합니다 그럼으로해빗치 잘빗치는 도로에잇는분변(糞便)에는보통잘

모혀들지안는종류의 파리까지도모혀듭니다 그파리가 조곰후에는 인가로 날려와 부엌으로들어가고음식상으로차저오는것입니다 그리고 파리는 사람의몸에날려와안기를 조화하야 몸에서땀내가나든지 음식내음새가 배든지하면 한사하고 딸어다닙니다 그런고로 부엌이나 찬간을칭결하게하는 동시에 사람의몸과 의복을 깨끗이하지 아니하면안되겟습니다 하여간 파리는 변소나 쓸어기통에서 쌜어먹을것을 다쌜어먹고는 집으로날려와 음식상에 안즐것을한

목표로 삼고지난다는 것을이저버려서는 안됩니다 또한파리는온도가 몹시놉흔곳을 실혀하야 오월

괴생충 의알도권파하는더인즉이무서운병의 전염을 막기위하야우리는 불가불파리를 박멸시켜야만되겟습니다 첫재로 집안에소케틀정하게하고 향긔나는 약품장치할것이오 장뢰(樟腦)나후다링(석유가튼것을 뎍당한곳에사용하고 변소나 쓸어기통에는 석유유제(石油乳劑)를 색리

아될것은 물론이어니와 동시에구축하는 방법에 노력하지안흐면안되겟습니다 파리가 가장만히매개하는병은 소화긔의 전염병즉 장질부사、리질、호열자등과 결핵(結核)문둥병、안질、피부병또는 회충(蛔蟲)편충(鞭蟲)십이지장충(十二指腸蟲)촌백충등

신록(新綠)시대와구월 추풍(秋風)이선듯불기시작하는 시절에 가장만히 번식하는고로 무엇보다도 여긔대한 예방에뎨일힘써

빈끄을리용하야 일년감을재배하자 (二)

먹어버릇하면입에도맛는다

일년감나무에는요사히 누른꼿이피고 푸른열매가 열리기시작하엿스나이쌔에그냥도뎌두면벌어힘쓰지아니하면조흔결과를어들수업습니다

一、싹을따줄것 일년감나무는 그가지를혹은한줄기혹은두줄기이외에더버터나가지못하게하여야할것이니 원줄기 바로알에잇는가지하나나 둘만을 잘버텨나가도록하고 그알에로는 모다납사귀가 나는대로 따버려모든영양이각구는가지로만집중하게될것입니다

二、꼿을따줄것 일년감은한꼿에열개이상의 꼿봉오리가 안는고로 이것을모다결실케하면 열매가매우적을터인고로꼿봉오리적에 진작따버리는것이 조흘것입니다 한곳에다섯 혹은여섯개의봉오리만 남겨두고 그남아지는따버리는것이 맛당하며한편으로맛가운 생각도업지 안치마는 조흔꼿오륙송이이외는결단코더남길생각을하지말어야하겟습니다

三、병 장마가들면일년감나무에여러가지병이생깁니다납사귀에생긔가 업서지고담황색(淡黃色)이되어말려버리거나나무껍데에 싱싱한긔운이 업서지고낫에는나무전톄가말려버렷다가밤에는권과가티도로싱싱하여지기도합니다날마다이러한상태를계속하다가말려죽는일이만습니다

조선수예보급회 하긔수예강습

오는이십사일부터

조선수예보급회의 데삼회 하긔수예강습회(夏期手藝講習會)는 오는이십사일부터 팔월 사일까지 회원오십인예뎡으로 권보청고등보통학교자리 수송동교무원(敎務院) 안에서 열터이라는바 과목은불란서자수、갓두워、기타각종편물등이요 강사는 동경녀자미술학교를졸업한 문경자(文敬子)씨이라하며 회비는 매인이원이요 신청은 강습전일까지 이사동칠삼오번디 대길상뎜(大吉商店)이나 수송동팔십삼번디활문사서뎜(活文社書店)으로하되 신청한이에게는 즉시 회원증을교부하리라더라

한글

로마의위인 꼬락기의어머니 (二)

△『고르네리아』는 일즉남편을 여히엇지마는 배우 아이들을이 낳으신 편이엇다 모다열두 아이를 낳앗다 하지만대개는 다 일즉 죽어버리고남은것은 겨우 게집아이 한사람과 사내아이 둘뿐이엇다 그래서 이 두 사내아이를 가장 잘 교육하고 싶었다 두형제의 이름은『티베리우스・꼬락구스』와『가이유스・꼬락구스』라하엿다 어머니는 이 아이를 어떻게 기르엇는가하는것은 그가『캄바니아』라는곳의 귀부인에게 대답한 친고의 명어(名言)에의지하야 명백하다 이 이야기는 자조례로 들리는것인때문에 지금은 누구라도모르는사람이없는터인즉 자세히 적을것도없겟지마는 대강적을것같으면 이러하다 하로는『캄바니아』귀부인(貴婦人)이『꼬락기』의 어머니한테 가아서 어데없이 다 같은 녀편네의 허영심으로 부터 작고 저 옷을 자랑하고 『꼬락기』의 어머니에게도 몸의 치레를보이어 달라 하엿더니 이현모(賢母)는 『잠간 기다립시오』하고 또여러 이야기를 달아하고 잇는터에 얼마안해서 학교에서 두 아이가 돌아와서 어머니의 앞에 와서 단정하게례를하고『어머니 인제 왓습니다』고 한다 저 아들의 전쟁은 모양을 가리쳐 보이면서 앗가 그 입청을 자랑하든『캄바니아』귀부인에게 말하기를

『여보시오 이것이 나의 치레이옵시다』

이말을 듣은『캄바니아』부인은 붓굴업어서 낯이 붉어지면서 한마듸 대답도 못하엿다 한다

△『꼬락기』의 어머니『고르네리아』는 재주와 인물이겸전한부인인 때문에『어집트』임금 『브트레메오』는 그에게혼인을 둘이고서 황후로 삼고자 하엿오나 『고르네리아』는 굳이 사양하야 임금을 뫼시기보다도 피부로 남겨둔 자녀를 훌륭하게 길러야 하겟다고 생각하엿다 그는 제몸이 황후가 되는것 보다도 아이를 훌륭히 길어서 돌아간 아버지의 기친 뜻을 낫게 하야 어머니의 명예가 되는일을 행하게 하며『고르네리아』집의 이름도 돌어내겟다는 큰뜻을 가지고 잇엇든 까닭이다 그때문에 만사를 그만두고 첫재 아이들의 교육에 종사하야 예컨『로마』사람이 가장 중히 녀이든덕(德)을 아이에게 가르치기를힘썻다 예컨 로마사람이 중히 녀이든 덕이란것은 무엇인가 하면 그는 날낸피병법합피옹변의 세가지 덕이엇다 그래서 이 세가지 덕을 고취함에는 어머니 스스로가 모범을 보여서 교훈을 주엇다 그 모범은 친정인『고르네리아』집에서 엇은것이고로 자조 아이에게 친아버지『스기비오、아프리가누스』의 훌륭한 공은 이약이하고 그 아자씨인『스기비오、아지아티구스』가『안디오구스』라는 대왕(大王)하고싸워서 큰 승리를 엇은 사적도 이약이하고 또돌아간아버지『꼬락구스』가 두번이나 로마의 집정관(執政官)이 되고 권장에도 큰 공을 세운 일로부터 그의형제인『스기비오、에미리아누스』가『이스바니아』에 무공(武功)을 빗낸일까지 일일히 그 아이에게 이약이하야 그 뜻을 가다듬고 그 용긔를 일어키어 이러한 훌륭한 공은 너의들이 밧아잇지 못하고 다른사람에게 빼앗기는 일이잇서서는 일생의 수치가 아니냐고 타일어 준 때문에 두아이의 마음은 매우어머니의 교훈에 감복하야 어대까지든지 훌륭한 인물이 되어 보이겟습니다 하는 마음을 굳이 먹엇다

리의덩녀사 미국류학

리동녕(李東寧)씨의령양리의정(李義正)녀사는 일즉이 경성녀자고등보통학교를 우수한 성뎍으로 졸업한후 근화녀학교영문과와 중앙유치사범과를 마친후에동경에건너가영문학을공부하다가 요사히 횡빈에서바로구미류학의 길을 떠나게되엇다는데 녀사는 먼저 북미에머물러『파사데나』녀학문학과에 입학할예뎡이요그후구미각국을시찰하고귀국할모양이라더라

創作 國境巡查의獨白 (四)

晒淳

그러자 조선순사는 이달안으로 복장벗으라는 협박문이나붓고 군령이나경찰서나 웬만한디방에 면사무소파출소까지 사형선고가 날아들어왓다 그것도평일의 소행이얌전한이게는 그냥 호의뎍권고를 한다마는 케ㅅ간은 잘나뵈어서 괄자두의위풍을 썀내던 무리에게는 그죄상을죽쓰고 너는 궁법데몃조에의하야 사형에처한다!하엿다 이러한 선고를바든자들은 모다 간이콩알만해저서 경찰서문밧게 나오지를못하고 엇던겁쟁이는 술그먼이 도망간일도잇섯다 나는사형선고는 아니바닷다마는 죽을죄를 저즐은뜻하며 무엇이 뒤덜미를잡는듯해서 사직원서를써가지고소장한데갑업해바첫다가

『기사마 모 후데이센진까(너도불령선인이냐)』하고 소리를 째질은는바람에 버섯든 복장을 다시입고말엇다

일이 확대되어갈스록 경관들은 엽총에불이붓드시 왓작골이낫다

『요보노야로—— 독쑤리쓰가몽까! 민나 고로시테시마우조!(요보놈들 독립이뭐야?모다죽여버린다!)』

불개미가튼 일순사들은 셩이뚝두까지 나서 아모놈이고손에 걸리기만하면 총알이다!

청안 삼백여호를 하로밤에활작잡아뒤집고 똑똑하다는 인물은 놈은이고 젊은이고 닥치는대로 뒤ㅅ짐결박을해서 류치장에 들어박앗다 길가에 사람의종자란 번뜻만하여도

『오마에모 독쑤리쓰까?(너도독립하겟느냐)』하며 따귀를 갈기는법이다 엇던집부인은 문안서 문밧게 물길러나가는것을 파수보는순사가 잡아서 옷을쪽쪽잡아벗기고 국부에 털을 낫낫치잡아뽑앗다 조선인 순사가 조선사람에게 사정을본다는 리유로 그냥쏘아죽여서 강물에쓸어너흔일도 이때의일이다

류치장에서는 날마다 콩마당질하는소리가 들리고

『녕가미상 나죽습니다』

『이게무슨일이요 내가무슨죄요』

『아구구 녕가미상 사람살려주』하는무고한 량민들의비명을 누구나 들엇슬것이다 이롱에피ㅅ덩어리를 토하고 죽은사람도 얼마나 만헛슬까 아는이는알리라

이때 우리조선사람의 목숨이란 파리새기만도 못한것이엇다

四

섯달하고도 초엿샛날? 눈오는밤이다

내가 저녁밥을 막먹고나자

『기무상 이스무니까?』하며 일순사 『시라이시』가 문을열어젓친다

국여진 나까오리에 썩한두루막이를입은 똥똥한 몸뚱아리가 문지방에 딱닥아서더니 일로권쟁에 도망가고남은 왼쪽타아리를처들고 어서차리고 나서라는 재촉을한다 등뒤에는 캡을눌러쓴『아까즈』가 기다란다리를버틔고섯다

나도 불이나게 사복을갈아입고 허릿춤에권총을 휴대한후에 그들을 딸아나섯다 악가××면에××단이 들어왓다는 보고를 듯고지금뎨포차로 가는길이다

함박눈은 차차퍼붓는다 잿빗한울에서 날려오는 눈송이는하로사리뎨 모양으로 앗실앗실춤을추며가는이의압길을아득인다

배암가티 구불구불한 신작로길을들이는 압서서 걸어간다말업시딸아가는나는 압헤 다닥칠 광경을 그려보면서

『만약?』하고손을불든쥐엇다

◇ ◇ ◇

세시간후이다

어느고개밋 대문도업는 초가집각가히서 우리는걸음을 멈추엇다 발가케 비취이는등불을바라보고 발소리도 아니나게살금살금 긔어갓다

댓돌미테 업되어던 개한마리가 으르등하며 달려나온다

창살에 검은그림자가 얼른하자

청텬벽력가티 총소리가탕!한다

에구머니! 방안에서 사람이 거구러진다

방문이 열리며 엇던양복입은 청년이 뛰어나온다 불빗치들지 휠직펴진다

청년은『아까즈』를 보더니 그냥두손으로 살며시 축켜들고요자식!하고냅다밀친다『아까즈』가 보기조케곤두박질할때에『시라이시』 총이탕!하며 그청년이 업더진다

동이는 그청년을 잔뜩결박하여노앗다

청년은 이를 바드득바드득갈며 아부지며 영방울가티 소리를 셋질은다

『요새기들 나블쳐여라 내원수갑흘사람다잇다 비놈들의 목아지들쪽쪽잘라노을사람다잇다』

나는 한편구석에서 입을 앙다물고 치만바들바들쩔고잇섯다 마치 등골에냉수를퍼붓는듯하다

『이놈어 자식잔말말라』하고 『시라이시』가 갯스발로 들입더찬다

『아까즈노야로! 고데 고로시테시마우(아까즈이놈을여긔서 죽여버립시다)』

『그래』 총을 든다

그때다

나는 총을 탕!노앗다

내가엇더케 총을노앗는지 몰으다 마치꿈갓다

五

일로부터 일년은 나는만주에서돌아다녓다——(끗)——

一九二六、十一月二十五日稿

『버-너드·쇼오』論의一 (中)

—그의社會主義와民族主義—

金晋燮

이리하야 有閑한奢侈家와空腹의勞働者는消滅한다 그리고 華美한生活費의最小量에 잇서서는 오직最高의業績이最高의享樂을주는것이다 所有階級의奉仕할뿐 그것은非公共的의것이기때문에 矛盾에찬 모-든오날의精神的의實際的의 社會組織은 그때에眞實한一般을爲하야奉仕하는 純粹한祝福에찬것으로될수잇다——이社會主義는 버-너드、쇼오에잇서서는 오컨한 自己規定에까지敎釋된 國民의힘쉐인 共同活動에依하야 오직到達하고維持될수가잇다 이리하야 버-너드、쇼오는 社會民主主義者가된다

三

『세실・로-드』에依하면 十九世紀에가장成功한英國人——인『월리암・모-리쓰』는『버-너드・쇼오』의友人이고社會主義者엿다 그러나적어도그의意識한 公際的의態度를보면 그는어떠한民主主義者가아니고——一의無政府主義者다 그는 人間의社會生活이 强制업시相互로結合된團體間의自由로운結合에解體함을 意欲하고 모-든國家的强制를가지고 個人을腐敗시키는것이라하야 非難하얏다그리고 그는無强制한結合의속에 國民의完全히自由로운共同作用에依한社會的改革을期待하얏다 이推斷은一의人間에對한모-든强制는 一의暴行이라하는『獨立』의方向에누어잇는것을 사람은肯認하지아니하면 아니된다(나는 여기 無政府主義의本質을說明하고 或은 사람이말하는 그極端한誤謬를指摘하라하는 何等의企圖도 가지고잇지 아니하다』『버-너드・쇼오』는無政府主義的社會哲學——生得한平等의人權으로부터 個人의生得한 完全한自由權을主張하는學說을否定하고 그의有名한友人의立斷을拒否하야 個人의우에『國家』即 社會의强制力를設定한다 여긔 얼마나한深度로『버-너드・쇼오』의本質이 英國人의羨望할만한 驚嘆할만한道德心을 自己內部에採用하얏는가가示現된다 即 저健實한現實主義들 저모-든願望된可能性의實現에對한 無條件한意志를……自己內部에採擇하얏는가가示現된다『버-너드・쇼오』는『英國的實際主義』의 一靑年으로서 無政府主義者와의友情에도不拘하고『誓히 許價해서勞働者에對한 一의鼓舞로밧게看做할수업는 그리하야 不可能한것을期待하는ㅁ實의미레 人間可能的의것을等閑에附하는無政府主義의 一의銳敵인敵으로서 그는定住한다 一八九一年의一論文에『버-너드・쇼오』는『無政府主義의不可能性』에 對하야 그의態度를追加的으로辯解하고잇다——絶對的의個人主義的無政府主義『턱-카』의方向은하고 그는말한다 (턱카—)는『쏠렌다』의이른바 (Qu'estcequelapropriete?)(財産이란무엇이냐?)하는質問形의著書로써 (C'estlavol)(그것은 盜奪이다) 타는應答을導出함으로依하야 비로소一의거의歐羅巴的이라 일카를만한『著名』한사람이된『프루-돈』의信奉者다

라듸오 十四日放送

푸로그람

午前九、〇五 相場放送
一〇、三〇 料理獻立日用品市勢
一〇、五〇 相場放送
午後〇、三〇 講演 朝鮮婦人衣服의改良 李穆涯
一、三〇 天氣豫報
一、四〇 相場放送
三、四五 相場殘部『뉴스』
六、三〇 童話 살은片腕 秦
金星
初等英語講座 笠谷保太郎
放送喜劇 理髮쟁이 京劇社中 曾我家五郎蝶一座 囃子杵屋
『스포스뉴스』
바이올린二重奏 ▲세익스바이올린六曲中第一番▲마사스六曲中第六番▲마사스六曲中

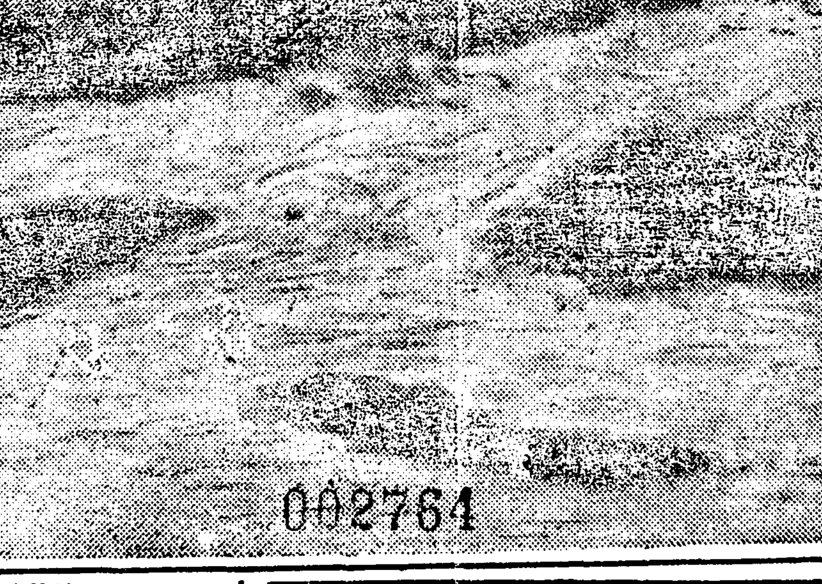

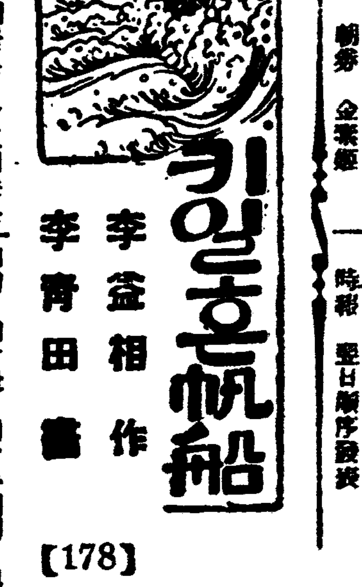

키일혼帆船 【178】

李益相 作
李靑田 畵

면보를 펴들은 창호의손은 인순의눈에 뛰이도록 떨리엇다

『무슨편지오?』

하고 인순은 놀래어 물엇다

창호는 아모대답도업시 얼골빗치 외앗가래지며 면보를 손을 압에로 축내려뜨리엇다 그는 자긔의눈을 의심하는것가티 내려트린 뎐보든손을 다시 우흐로 올리엇다

그리하야 다시 들여다보앗다 그의얼골에서는 다시무엇을 겁십하는듯한빗치 떠돌앗다

인순은 창호의손에서 뎐보를 쌔아서들고 읽엇다 인순의얼골도 창호의 첫번얼골빗과 방사하여졋다 그러나 뎐보쥐인손이 떨리기는 창호보다도 더하엿다

인순은 한참동안 몃번이나 되푸리하여 읽어보다가

『이게 정말일가요!』하고 못는너

『리해업는일에 돈들여서 위조뎐보놋는사람이 누구이겟니! 사실 그러케된것이겟지!』

창호는 맥풀린소리로 이러케대답하고 머리를 숙으렷다

뎐보사연은 자긔고향에잇는 도디백여두락이 첫여름홍수로 데방(堤防)이 터저서 젼부떠내려가게 되엇단것이엇다 이도디는 창호에게는 젼재산이엇다 그는 본래부터 만흔재산을가지란욕심은 업섯스나 자긔가 사회뎍으로 디반을 구칠째까지 거긔 나아갈군량(軍糧)이될만한 뎡도의재산은 가지고십다고 하엿다 그것만잇스면 죄어도 칠팔년동안은 자긔가 머리를 다른사람압헤 숙이지안허도 쓴 피볼려는 업다고 얼마큼 미더오든터 이엇다 그리고 인순하나를 출가시킬쌔까지그로하여금 그대지 남북그럽지 안흘만한 교양잇는녀자를 만드러주기로 마음먹고잇섯든터이엇다 그러나모든것이 허사이엇다 쳐방의결렬로내(川)가된영을 다시갈어던답을 만들만한힘이 그에게는업섯다 그는 떠나려간영마직이들 그러케 구구히 유지하고십지도안햇다 그리고 또한 그토디는 떠나려가면서 바덕에 남겨둔 흙갑은 벌서 미리 더당한 더당주에게 넘겨바리인것이엇다 말하자면창호에게 돌아올 커지이갑만은 흘쳐가지고 황해(黃海)로 흘러간셈이엇다 결국 약간돈의 돈리전부를 송두리채바친것이엇다

이러한순간에도 떠나려간영명이를 엇더케할가하는것보다 일로부터 엇더케 엇더케 살어가야 할가하는것이 더큰힘으로 벼락가티 그의 산란한 머리를 두들것다 그러나 아풀을 놋길뻐름이오 엇더케하겟다는대답은 나오지아햇다

『정말이면엇더케 해요!』

하고 인순은 다시 뎐보를 들여다보앗다 역시 그러한문구이엇다

창호는 그대로 방으로 들어와안젓다 인순이도 딸아들어왓다

『나는 결국 발가숭이가 되고말엇군!』 이러케생각할때에 창호는 지금까지 늣겨본일이 업는 큐다른고독이 가슴을뚝들어엇다 어머니가돌아가실때에도 권주를떠날때에도 인경이가 다라난뒤에도 혜경에게서 최후의편지를 바든때에도 이러케 섬섬한생각을 해본일이업섯다

『아!나는 약간 토디마직이나잇는것을 넘우미든것이분명히 어리석엇든것이다 사람은 밝아숭이로 나와서 밝아숭이로 돌아간다 약간의 재산을 토대로삼어서 사회뎍으로 사람보다나흔 디위를 뎡뎡하겟다는것은 넘우 렴치업는생각이엇든것이다?』

이러케 생각하여오매 녕을 떠나려보내엇다고 이러케 실망락담하는 자긔의태도의 넘우욕렬한것에 무엇보다도 북그러운생각이 낫다

『아니다 나는 이로부터새로운시험을해보자!』창호는마음으로 불으지젓다

그러나 허수한생각은 떠나지안햇다

天氣豫報 雨後晴
◇最高 十三日 七四、五
◇最低 十二日 八五、一
◇日出前五時二一 滿潮畫前十時二三
◇日入後七時五四 夜間九、二七

皮膚病退治 데-무水

殺菌作用 鎭痛作用 防腐作用 消毒作用 消炎作用 收斂作用

皮膚病의根源인諸種의菌虫을殺滅함 外傷又는內臟의異常에因하야生하는患部의아픔과가려움을除함 皮面에微菌의侵入을防止하고皮膚의疾患을防함 毒素를分解하야患部의炎症을消除하고內攻치안케함 爽快한感을與함 患部를狹少케하야漸次良好해지게함

데-무水主治効能
◎땀띄◎살거스림이◎습종◎옴◎마른버짐◎뾰드러지◎진무는데◎가려운데◎두드러기◎마른옴◎머리◎어루러기◎여드름◎魚鱗癬◎죽은깨◎입술이나肛門이진무는데◎약독이나옷올린데◎염증◎버름◎빈대◎모기◎각다귀◎毒虫等에물린데◎皮膚病一切

데-무水의特長
젓지안코、압흐지안코、內攻치안코殺菌하고압흠과가려움을업시하고消毒하야덧나지안케하고異常하게여길만치良好하게됨

데-무水價卅錢、五十錢、一圓、二圓、送料內地六錢、全國到處의藥店에잇소萬一品切의時는左記로
東京市芝區田村町十八番地 東京藥院本店 電話靑山三五七八番 振替東京六〇一〇〇番
大阪市赤十字病院前電停際 東京藥院支店 電話南一二四六番 振替大阪五〇八一八番
元賣發 테-무水

●痛快한男女護身의秘法公開●

◆◆누구든지곳될수잇는놀라운大秘術!
十五六의少女라도壯大한男子를自由自在!

陸軍大將 一戶兵衞閣下 陸軍大將 福田雅太郎閣下 海軍中將 大谷幸四郎閣下 頭山滿先生 高田村松陶博士外諸名士賞讚
文部省次官 田中善立先生 從三位子爵 山岡鐵舟先生 從三位 下田歌子女史 題字
護身術開祖 中澤蘇伯著

武道極意 護身術秘傳 白熱的歡迎 好評忽增刊

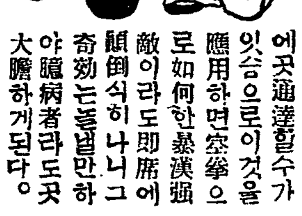

◆本書는現代唯一의護身術開祖인愛國神武會會長中澤先生이心血을傾注하야著述한空前의大秘書다。本術은柔劍術과가티修業困難도업시婦女子라도短期에곳通達할수가잇슴으로이것을應用하면空拳으로如何한暴漢强敵이라도即席에顚倒식히나니그奇効는놀랄만하야臆病者라도곳大膽하게된다。至今과가튼騷亂한世上의男女를勿論하고곳本術을배워危急한境遇를準備함이必要하다。本書는惶悚히 賜台覽의光榮을蒙하고文部省體育展覽會에서는活動寫眞으로撮影하야女子學習院常盤會實踐女學校山梨師範等에採用되고日本武道會及講道館은勿論天下武道의達人도爭先하야硏究한다。

(內容槪要)▲暴漢防禦法▲心身鍛鍊法▲氣合術▲神傳護身術▲護身術▲活殺法▲拔手妙法▲返手術▲體變術等百二十餘種法을一一히直接배우는것과꼭가티仔細히說明하야누구든지即席에解得하게되다此新聞名記入注文者

優待 質問券 無代添付

四六版總子로-스金字箱入頗美本冊總振카나
附▲寫眞百數十葉挿入◆
定價參圓을本術普及策으로一千名限하야
特價二圓五十錢
◇◇前金注文送料十三錢◇◇代金引換送料二十三錢
東京市銀座西紺屋町六 振替東京六二一六〇番
申込所 三光社書院

運轉士養成 運轉士紹介
朝鮮自動車硏究所
入學案內書二錢切手
入學申込次第進呈
京城岡崎町六九番地
電話龍山五三五番

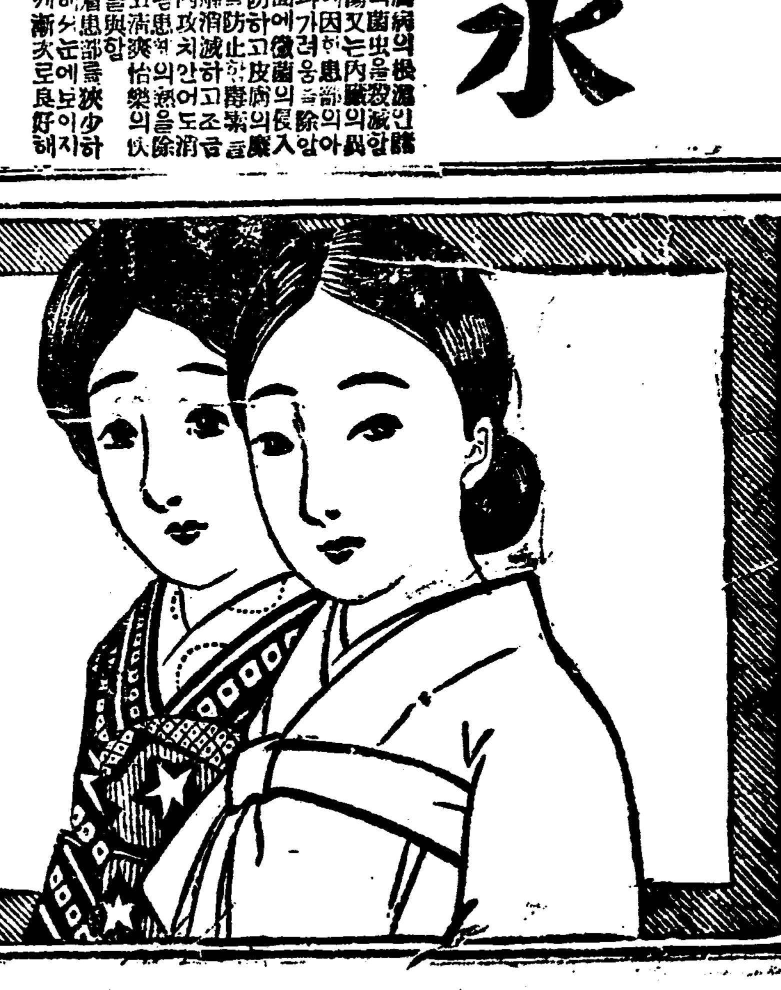

꼿아름다운 얼골이되는

白美顔水

백색미안수

도곡화장품연구소
창제의…신식백분

▲이분으로화장하시는분은누구나말할수업는아름다운얼골이되십니다
▲동경이나대판에서는상중류부인들에게이분이마히류행하는중임니다

연분이절대로업는 안전한신식백분

▲뒷날분은연독의무서운것을최근의과학으로잘알게되엿습니다
▲백색미안수는내무성위생시험소에서도무연백분으로증명되엿습니다

發賣元 東京・大阪 桃谷順天館
▲백색미안수는잡화점이나화장품점에잇소

客月對日貿易

移出減少‖移入增加

六月中朝鮮對日本貿易額은槪算移出一千九百十八萬一千餘圓移入二千百八十一萬九千餘圓合計四千一百萬餘圓으로前年同月에比하야移出九百四十四萬五千餘圓의減少이며移出은三百二十七萬二千餘圓의增加로出入計六百十七萬三千餘圓의減退인바上半期累計額은移出一億六千六百五十二萬一千餘圓移入一億三千九十六萬一千餘圓合計二億九千七百四十八萬三千餘圓으로前年同期에比하야移出一千二百十九萬三千餘圓의減少로移入은一千百五十八萬五千餘圓의增加임에不拘하고結局合計六十萬七千餘圓의減退인데貿易의權衡은移出超過額累計三千五百五十五萬九千餘圓을計上하고前年上半期에比하야二千三百七十七萬八千餘圓의出超減退를呈하얏더라

京畿都市金組

六月末業績

京畿金組聯合會所屬都市組合六月中의預金은合計三百三十四萬七千圓貸付金三百六十四萬七千圓으로預金은十二萬六千圓貸付金은十九萬四千圓의增加인데組合別成績은左와如하다

組合別	預金	貸付金
水原	八二千圓	一七三
仁川	四一八	四〇六
鍾路	二二九	五八三
松都	一七二	二五一
光化門	四二四	三五八
佼城	五〇四	三六六
南大門	四二四	三四三
龍山	四一七	四六八
新龍山	三三〇	二七二
西大門	三〇五	二九七
東大門	一六八	二二四
計	三、四七三	三、七四一
前月	三、三四七	三、六四七

煙草合同會社

創立에着手

全鮮煙草元賣捌合同會社는全鮮元賣捌人贊成에依하야創立事務에着手하게되엇는데創立委員으로大邱四名、全州四名、平壤三名은旣히決定되고京城支局管內는十四日京城元賣捌會社에서元賣捌人總會를開하고創立委員六名乃至七名을選擧할터인바創立委員決定後更히全鮮創立委員會를二十日外지京城에서開催하고旣히當局에提出한各地買收條件을審議하야當局의諒解를得하야合同의順序가具體化될順序인데元賣捌人의要望中最히重大한合同會社의開業期를明年一月外지延期할件은元賣捌人中旣히合同을決定한以上開業期를延期함은非常한不利이요且必要도업다하는者가만터라

滿洲粟防止와

粟一千萬石計劃

補助支出과肥料의增施로

朝鮮內의粟消費는朝鮮米의日本移出數量의逐年激增의結果昨年中에는六百九十四萬一千餘石에及하얏고此에對한實收高는

年次	實收高
大正五年	四、三八三、五六三石
六年	四、八二〇、七二〇
七年	五、一二八、二一八
八年	五、六六二、九九三
九年	三、八一六、二七三
十年	六、〇三六、四五二
十一年	五、八六二、六八五
十二年	五、一三八、一〇六
十三年	五、三九八、一五三
十四年	五、〇七七、六五七
十五年	四、七五六、七四二

으로十年을最高實收高로하고以來漸次減收의傾向인데此의反面滿洲粟의輸入은年年加速度로增加하야大正五年에는二萬九千六百餘石의輸入에不過하든것이昨年에는二百十八萬四千七百餘石에達하야此의支拂金額은一個年數千圓에達하는바即朝鮮內의粟作付面積은昨年에七十八萬九千八百五十一町步인데近年水利事業의勃興으로因하야地目變換의增加로此以上作付面積을增加함은不可能의情況이라한다그런데年年需要가激增되는粟의輸入을現狀대로放任하면每年流出되는資金이莫大한額에達함으로一은農村經濟로一은滿粟의輸入防遏의意味로總督府에서는來年度부터粟增收計劃을樹立하야每年多額의國庫補助를與하야肥料의增施로一千萬石外지粟의增産을하게되엇다는데朝鮮의粟作은從來肥料를施함이少하고又品種의改良과如함도等閑에附하얏슴으로어느程度의肥料를施하면現在의二倍收穫을得함은困難치아니하리라하며又品種의改良도朝鮮內需要에止하야需要者의品種에對한希望도別無함으로現在比較的良質이라하는平南、黃海道産의在來種은一般히普及하면自然品質의改良이되겟슴으로計劃은頗히簡單하야可能性이充分하다고한다

建築界活況과

木材輸送增加

最近朝鮮內의建築界活況으로木材의荷動이旺盛한바六月中의輸送量은二萬六千百四十噸으로前年同期에比하야三千七百九十四噸前月에比하야四千七百四十四噸의增加이며發着地의內譯은左와如하더라

一、發送驛別

安東	六、五五八	新義州	七、五五五
元山	三、三六	咸興	一、五六五
餅店	八五三	草梁	三五七
釜山	八二三		

一、輸送地別

京城	一、五五〇	平壤	六九〇
大邱	一、〇〇三	新義州	五八六
龍山	二、三五	草梁	三三

北朝鮮有煙炭

大合同은至難

北鮮方面의有煙炭鑛大合同에關하야는總督府에서도保留炭田을開放하야實現케할意嚮으로調査하는중이라는데元來北鮮方面의有煙炭中에는從來其經營을讓하든者가多하고資金을借得하야가지고事業은하지안코消費한者가不無하며事業不振의比例로는投下資金이多額에達한것도잇고有望한炭鑛도交通不便으로因하야採炭치못하는것도잇서各炭鑛이內容과經濟事情을相異히함으로無煙炭合同과如히單純치아니하니한바大炭鑛이라稱하는通川生氣嶺北鮮炭鑛等이多大한缺損을보고잇슴으로大合同과如은容易히되기어렵다고觀測되더라

朝鮮新繭狀況

	最高	最低	買繭
◇平南成川	四〇、五	三三、二	四〇、二
◇同 寧遠	四四、〇	三五、〇	四一、〇
◇平北昌城	三五、〇	三二、〇	三五、〇
◇同 龜城	三五、〇	三〇、〇	四〇、〇
◇同	三五、〇	三〇、〇	四〇、〇
江東九日	三〇、〇	三〇、〇	四〇、〇
同十日	三一、〇	三一、〇	四〇、〇
同十一日	三一、〇	三一、〇	三五、〇
熙川十一日	三〇、〇	三〇、〇	四〇、〇
楚山十一日	三三、七	三〇、一	四〇、五
龜城十一日	三五、〇	三六、〇	四〇、〇
同 十一日	三五、〇	三〇、〇	四五、〇
昌城十二日	三五、〇	三〇、〇	四三、〇
寧遠十二日	四〇、〇	三七、〇	四三、〇

春蠶收繭豫想

農林省發表

(東京電) 農林省發表奧羽地方北海道以下東北六縣六月末春蠶豫想收繭高는五百二十萬三千六百九十貫으로前年에比하야四分九厘減인바全國合計는四千二百萬二千二百九十貫으로前年에比하야四分九厘減의豫想이더라(十二日着)

京南鐵道

着工期間延長

京南鐵道의豫定線인長湖院、驪州間의建設工事着工期는本年九月二日外지인바同社에서는資金의關係上以上의期日外지起工이到底不可能하다하야一年間延長을申請하얏더라

朝鮮內

運送合同

鐵道局斡旋

朝鮮內運送合同은大體一部當業者로贊成하고反對하는者는地方荷主側이合同의結果日本當業者의合同實例即一驛一店主義의結果運賃手數料引上과獨占的行爲가잇슬가하야反對하는바合同幹部側이憂慮한은朝鮮人側과妥協이如何히될가重役의割當其他權限에在한바兩者間에介在하야鐵道局은十三日朝鮮運送業者側의計算機關團體首腦者와會見하고妥協을勸告하엿는바此結果로贊成을得하면明日又는明後日中合同側幹部와會見하게되어同時에大體合同實現의曙光을認하게되얏더라

臺銀整理內容

現狀維持

(東京電) 臺銀調査會는畢竟明十四日부터開할터인바그整理案의內容을보면大體現狀維持下에서缺損을補塡하고支店、出張所의規模를半分假量이나縮少하야自然消滅하는것은미리廢止할터인데臺銀의總缺損額은大體二億圓이어든바아즉도惡化하야擔保處分에不利함이올것을豫想하고二千萬餘圓缺損을補充하야總缺損額을二億二千萬餘圓으로計上함

朝鮮無煙炭業績

朝鮮無煙炭會社今期決算은十二日重役會에서協議한바今期는事業에着手하면서京城에本社를設置하고不過二個月間에鑛區의登錄、保留鑛區의出願許可及其他의鑛區를調査하고事業으로는平壤三神洞附近에露頭로부터二、三個所의試掘에着手하야目下鑛脈을掘進中인데아즉石炭은採掘치못하얏고其他元山、文川方面도調査中인바今期는收益을보지못하고多少의雜費는株金의銀行預金利子로써充當하고其他今期決算에는創立費及企業費等全部를錯却한結果今期는無配로하고一萬餘圓의缺損이生하야後期에繰越하게되엇스며採炭用機械의設備及運搬方針等의確定은十月以後가되리라더라

朝鮮火災業績

朝鮮火災에서는十二日午後一時부터重役會를開하고今期決算案을附議하엿는바配當은一分增配의年六分으로決定하얏고總會는八月三日午前十時부터同社에서開催하고左의件을附議한다더라

一、監査役任期滿了에對하야改選의件

一、取締役一名補缺選擧의件

同總會에附議할今期利益金處分案은左와如하더라

純益金 一一〇、六九二圓 此處分 ▲法定積立金五、六〇〇圓▲特別積立金一〇、〇〇〇圓▲役員賞與金七、五〇〇圓▲株主配當金七五、〇〇〇圓(年六分)▲後期操越金一二、五九二圓

日鮮間爲替取組

郵便爲替及貯金에依하야六月中에朝鮮에서日本에送金한金額은五百二萬八千百三十一圓으로日本에서朝鮮에送金한額은二百十七萬八千七百十五圓인바差引二百八十四萬九千四百十六圓은日本에流出되엇더라

東株市場設置

(東京電) 東京株取引所는市場不振의轉換策으로計劃하든取引所內에金利市場設置를促進하고자當局에其必要를陳情하얏더라

●京城都賣商役員會 京城都賣商組合에서는十一日午後四時부터會議所內에서第一回役員會를開하고創立費新入會者의報告와左의件을協議하고七時半에散會하얏더라

一、見本市開催二、指定旅館選擇三、運賃問題等

右運賃問題는創立總會의議案의一인運賃遞減問題의前提로會員에게서資料를提出케하야再協議하리라더라

期米

仁川期米 十三日

	昨後止	今後止	比較
當限	三三、七〇	—	—
中限	三三、〇五	三三、三一	二六高
先限	三三、三三	三三、五六	二三高

前場續落

昨後場阪地三十六圓七十五錢止와共히三十三圓三十五錢에場을止한當市場은今朝에入하야阪地初付三十六圓七十六錢의報를受하고三十三圓三十四錢에場을始한後大手를中心으로한賣出하야二節二十五錢으로一錢外지瓦落하엿다가阪地가一錢으로返戾함과相波하야三十錢外지跳返하더니結局九節七十錢으로七十一錢에止場함을伴하고十九錢의二番同事로場을止하니高低의差는十五丁이며取引額는三百五十二丁이더라

幾乎一巡?

順氣響로

昨今各地市場은順氣響의相場을거의一巡하엿다하여도過言이아닐것이다그럼으로目下豪雨는反히水害의憂慮가不無한바萬一被害地가잇는때는結局硬材化할것이며此와反映으로更히旱天을示하는때는또한買氣를助長할것임으로此邊에서突込賣는警戒치안

◇天氣槪況=高氣壓은依然日本東方洋上에七六四粍을示하고低氣壓은遼東半島附近에七五〇粍의內外를示하야東北東으로移動하는것과鴨綠江上流域에七五〇粍의것이잇다天候는滿洲는曇天遼東半島地方은豪雨朝鮮도各地降雨中이나就中西鮮方面은相當한豪雨로百粍를超過한곳도잇스며日本地方은一般으로曇天이다

◇天氣預想=黃海北部의低氣壓은東北東으로移動하야朝鮮北半部는風雨를見하나低壓의通過와共히一時晴天의模樣이나氣壓配置는아즉雨期의形式을脫치못함으로回快키는難하고諸處에驟雨性의雨를見하리라고

◇天氣預報=南風驟雨

◇警報=風雨強、京畿忠南黃海平安南北咸南北沿岸을警戒

홀수업다果然今後土用의天候가何如할지이로부터取組를積하야第二回繳에入하는수밧게업슬것이바實로此에서又復續落을告할는지는疑問이나當分此邊에서採合하다가土用의經過如何를알아볼려한關係上비록大天井을豫作하엿다할지라도中途의反撥을注意치아홀수업다고云云

客筋投物續出

압으로幾變幾轉의天災가潛在할을信條로한米客筋의買物은一時旱天으로益益히安心하엿든바이나去九日부터豪雨가襲來하기爲始하야隔日降雨임을말미아各處旱騷는餘儀업시一掃되고從하야各地相場은逐次低落을告하야確實한下分岐를示함과共히悲觀의強氣筋도恐怖心이不無하야今朝부터客筋의投物이現出하기始作한다果然今前場에入한困筋의猛烈賣는淺野筋과如한軟派가背面에潛在함으로確實히報道키難하나同筋의先限賣는거의利退한後임으로客側이損退物이아닌가하는商議이多하다實로土用時期에入하야엇더한天災的波瀾을惹起할는지는疑問이나當分買物을維持치못할것은明確한事實이라고云云

前場

	當限	中限	先限
一節	三三、七三	三三、〇三	三三、三四
二節	三三、七〇	三三、〇八	三三、二五
三節	—	三三、〇五	三三、二九
四節	—	三三、〇五	三三、三〇
五節	—	三三、〇五	三三、三四
六節	—	三三、〇七	三三、三〇
七節	三三、七四	三三、〇八	三三、三〇
八節	三三、七〇	三三、〇八	三三、三一
九節	—	三三、〇六	三三、二九
十節	三三、七五	三三、〇六	三三、二九

後場反騰

	當限	中限	先限
一節	三三、七〇	三三、一九	三三、三五
二節	三三、六九	三三、一五	三三、三九
三節	—	三三、二〇	三三、三四
四節	—	三三、一四	三三、三三
五節	—	三三、一九	三三、三八
六節	—	—	三三、三九
七節	—	三三、三	三三、三八

各限俵合 前場

	賣方	買方
中限	㉑ 二〇〇	㉑ 三〇〇
先限	㊣ 一九〇〇 ㊦ 四〇〇	㊣ 三〇〇 ㊦ 二〇〇
合計	七一〇〇石	
累計	九九〇〇石	

大阪期米 前場

	前場		後場	
寄	當 三七、四〇	中 三六、八二	當 三七、二〇	中 三六、七〇
一節	三七、一二	三六、六〇	三七、〇〇	三六、七二
二節	三六、八一	三六、六五		
三節	三六、七五	三六、七〇		

大阪氣配

三十七圓〇九錢

各地期米

	前場	後場
東京	三六、〇〇	三七、〇〇
兵庫	三六、八〇	三七、一〇
下關	三六、四〇	三六、八〇
桑名	三六、〇〇	三六、〇〇

仁川正米市勢

㊤玄米三等	三一、四〇	
同 四等	三〇、九〇	
無檢查米	三〇、〇〇	
一等精白米	三六、〇〇	
在來正租	九、九〇	
改良正租	九、七〇	

株式

京取市場

京取短期取引 十三日

株名	前寄	大引	後寄	大引
[illegible]	[illegible]	[illegible]	[illegible]	[illegible]

前場小高

今朝前場은昨後場諸株擡落과投物拂出의餘勢로依然히無味閑散하엿스나少히反撥하야京取는二十圓二十錢에付하야昨日同價인十圓二十錢에止하고鐘新은昨止보다一圓五十錢高인百十八圓七十錢에付하야다시五十錢低인八圓二十錢에止하엿고大新은昨止보다九十錢高인七十六圓十錢에付하야細刻하다가六圓二十錢에止하고東新은百三十圓六十錢에付하야三十圓에下하엿다가다시三十圓六十錢으로低強하게止하엿더라

京取	二〇、二〇	二〇、二〇	—	二〇、二〇
鐘新	一一八、七〇	一一九、二〇	一一八、〇〇	一一八、二〇
大新	七六、一〇	七六、四〇	七六、〇〇	七六、二〇
東新	一三〇、六〇	—	一三〇、〇〇	一三〇、六〇

殖新配當落

京取短期建株中殖銀新株는來十八日午後場부터配當落

久原賣方追證

久原賣方은今朝小反撥로五圓의追證을市場에納入하얏더라

前場諸株步調

▲京取 二〇二〇—二〇—一〇—二〇—

▲鐘新 一一八七〇—七〇—一〇

▲大新 七六一〇—二〇—二〇—

▲東新 一三〇六〇—一三〇〇〇—六〇—

後場漸高

後場은諸株의強調에伴하야賣買가잇서少히活氣를呈하엿는데京取는二十圓二十錢에止하고鐘新은百十九圓八十錢에付하야百二十圓九十錢에付하야七十六圓六十錢에止하고大新은七十六圓에付하야七十七圓六十錢에止하고東新은百三十圓에付하야百三十一圓에止하얏더라

後場諸株步調

▲京取 二〇二〇—二〇—一〇—二〇—

▲鐘新 一一九八〇—二〇五〇—九〇—

▲大新 七六〇〇—七〇〇—九〇—七〇—

▲東新 一三〇〇〇—一三〇〇—

大阪短期株式

	前寄	大引	後寄	大引
大新	七六〇	七六〇	七六五〇	七六〇
鐘新	一一九〇〇	一一九五〇	一一九〇〇	一二〇五〇
久原	四五〇	四五二〇	四五六〇	四五六〇
東新	一三九〇	一三〇〇	一三〇〇	一三〇〇

出來高

▲長期合計 一一九一 累計 一八九〇

▲短期合計 六六三〇〇〇 累計

大阪短期步調

[illegible]

大阪長期株式

株名	前寄	大引	後寄	大引
鐘紡	[illegible]	[illegible]	[illegible]	[illegible]
同新	[illegible]	[illegible]	[illegible]	[illegible]
大株	[illegible]	[illegible]	[illegible]	[illegible]
同新	[illegible]	[illegible]	[illegible]	[illegible]
日魯	[illegible]	[illegible]	[illegible]	[illegible]
久原	[illegible]	[illegible]	[illegible]	[illegible]
同新	[illegible]	[illegible]	[illegible]	[illegible]
郵船	[illegible]	[illegible]	[illegible]	[illegible]
同新	[illegible]	[illegible]	[illegible]	[illegible]

東京現株

東株	[illegible]	同新	[illegible]
鮮銀	[illegible]	同新	[illegible]
殖銀	[illegible]	同新	[illegible]
滿鐵	[illegible]	同新	[illegible]
東拓	[illegible]	同新	[illegible]
富士紡	[illegible]	日石	[illegible]
甲五利	[illegible]	運取	[illegible]

朝鮮銀行券

發行高 [illegible]

正貨準備高 [illegible]

日本銀行券

發行高 [illegible]

準備高 [illegible]

限外發行 [illegible]

貸出高 [illegible]

日本金利

	東京	大阪
無條件	[illegible]	[illegible]
翌日拂	[illegible]	[illegible]
普通物	[illegible]	[illegible]
月越	[illegible]	[illegible]

海外經濟

倫敦銀塊 二六片

英米爲替 四弗八五仙二分一

米 棉 十五錢高

印 棉 三十五錢高

스지ー트株 四八三弗八分七

아나곤다株 四五六仙四分一

紐育銀塊 五六仙四分一

對米爲替 四七弗六分三

大阪三品

月限	前付	前止	後付	後止
七月限	[illegible]	[illegible]	[illegible]	[illegible]
八月限	[illegible]	[illegible]	[illegible]	[illegible]
九月限	[illegible]	[illegible]	[illegible]	[illegible]
十月限	[illegible]	[illegible]	[illegible]	[illegible]
十一月限	[illegible]	[illegible]	[illegible]	[illegible]
十二月限	[illegible]	[illegible]	[illegible]	[illegible]

橫濱生糸

	前場	後場
當限	一四三〇〇	一四三〇〇
先限	一四一〇〇	一四一〇〇

延取引

群山	賣買高 七萬一百石		
㊤玄米三等	三三、四〇	四等	三二、八〇
七月中	七月末	八月中	六月末

大邱

賣買高 三萬五千石

一回	[illegible]
二回	[illegible]
三回	[illegible]
四回	[illegible]
五回	[illegible]
六回	[illegible]

釜山

賣買高 四千石

穀良	[illegible]
神力	[illegible]
一回	[illegible]
二回	[illegible]
三回	[illegible]
四回	[illegible]
五回	[illegible]
六回	[illegible]
七回	[illegible]
八回	[illegible]

京城綿糸布市勢

▲組布 太極星	一二八〇〇	三星	[illegible]
不老草	一七〇〇	山人參	[illegible]
三神山	一二八〇〇	鶴龍	一九九〇〇
三A	一二八〇〇	人參	一〇〇〇
大A	—	金剛山	一九九〇〇
長鼓	一六九〇〇	烟管	一六六〇〇
葉錢	一九八〇〇		
雙口	一二八〇〇	花	一三〇〇
▲綿糸 ▲細布			
扇面(十六手)	三三五〇〇	雙女(九天)	一九〇〇
飛犬(十三手)	一〇五〇	樂世島	九五〇
▲晒金巾 錦鵲	一〇八〇	觀李園	九八〇
竹	八二〇		一一三〇

京城米穀類肥料市勢

(朝鮮社調查部調)

精白米	三五、二〇		
㊤合格玄米三等	三三、四〇	四等	三二、八〇
鐵嶺粟	二三、〇〇	遼陽粟	一二、六〇
昌圖粟	一一、四〇	北滿粟	一一、一〇
極賀白米	三三、〇〇	미드玄米	三三、〇〇
長湍大豆	一五、〇〇	龍山大豆	一五、六〇
滿川大豆	一五、二〇	鐵原大豆	一五、二〇
滿赤小豆	一四、〇〇	滿洲綠豆	一六、二〇
滿洲大豆	一五、〇〇	滿白胡麻	一三、〇〇
滿洲高粱	九、二〇	豆粕	一三、二〇
日本窒素硏安(十貫)			一〇、三〇
燐(六斗入)			

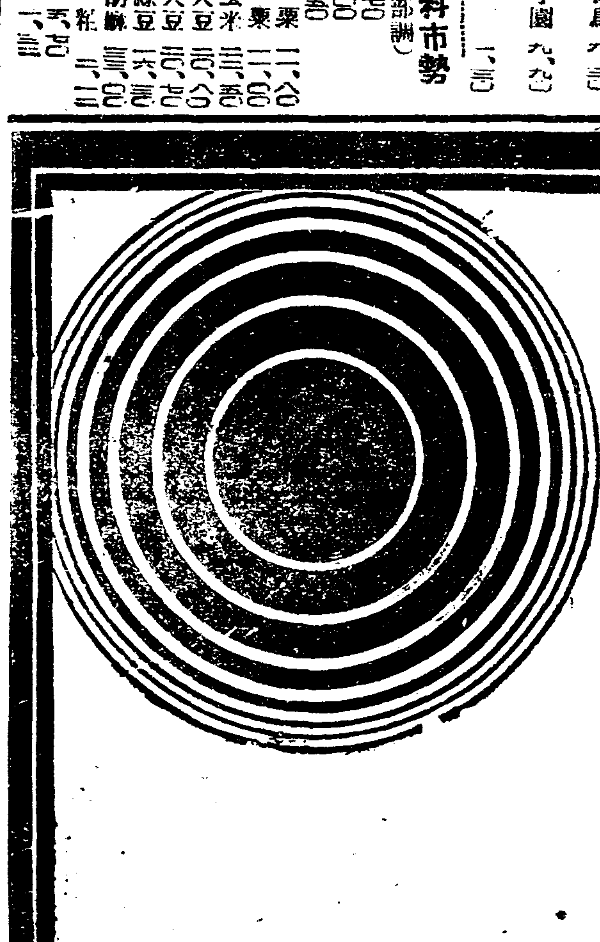

미 쓰 와 비 누

ミツワ石鹼

通知

從來의『黃函入』德用◎미쓰와石鹼以外에今般『赤函入』廿號미쓰와煉石鹼을發賣햇슴니다。價格은廿錢이오니共히愛用하시오

純白

頰히細한거품이豐富히일며輕快하게淸潔하게셔러지는優秀◎미쓰와비누

의一浴에는。炎暑도무어스도。

皮膚도毛髮도漸漸脂窄、汗窄暑氣가되엿슴으로、不斷이크림狀의거품이豐富하게일기優秀

◎미쓰와비누로洗面하시요作用이緩和하야말속하게씨겨저버림으로、엇던분에皮膚毛髮이던지必히適當함、샷듯한淸凉이됨니다、뿐아니라芳香은溫雅하며無駄는無하야、普通의煉石鹼의三倍以上外지長保되는德用이올시다、

◎ミツワ石鹼 不斷히品質向上으로日夜科學的硏究에盡力하고잇는主要한技術家諸氏

理學博士 小平勵氏

藥學士 河村正鑑氏

工學士 三瀧次郞氏

工學士 野中正夫氏

◎ミツワ石鹼本舖 東京 丸見屋商店

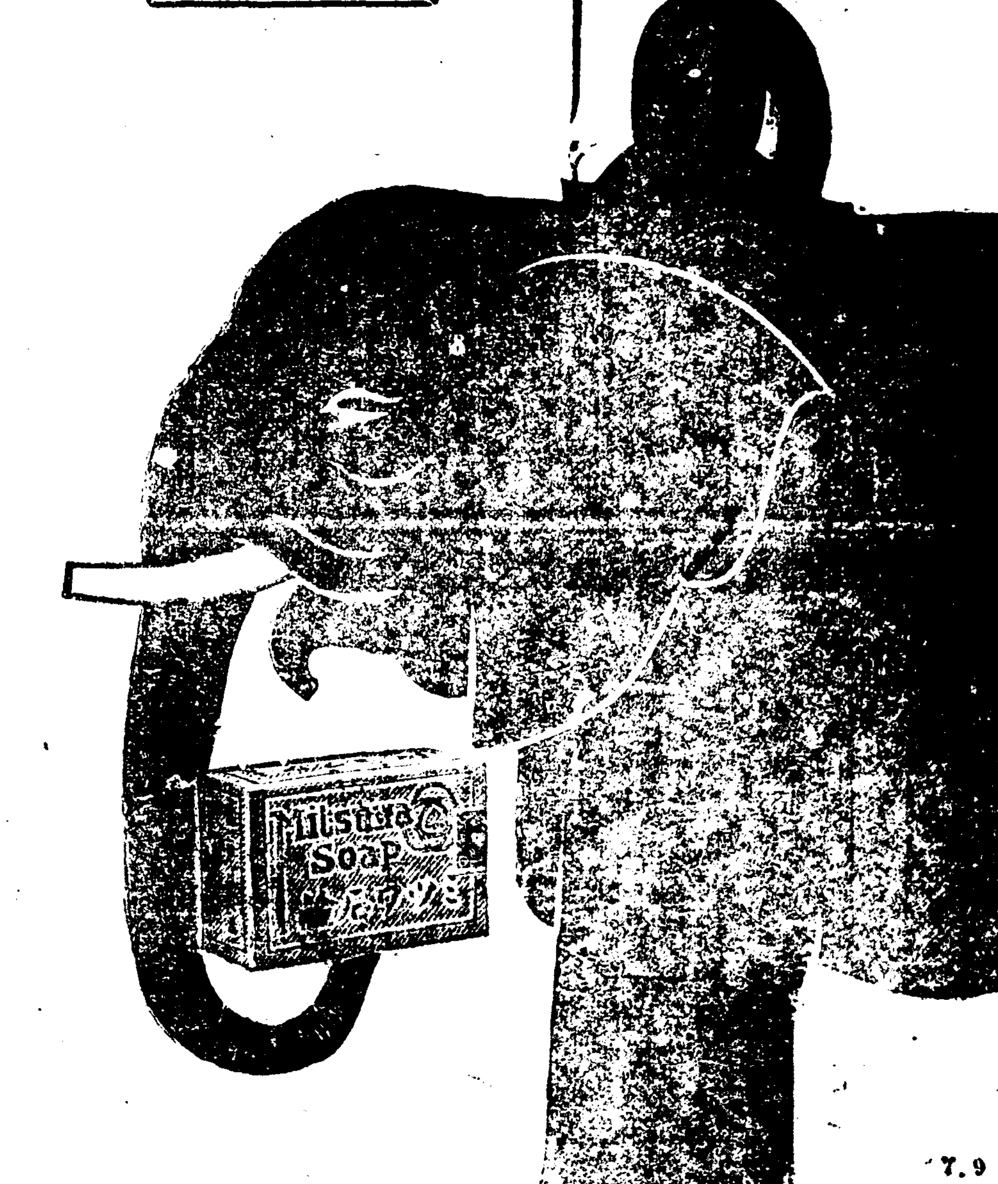

7.9